SO' HOJE SERA' ENTREGUE A' FRANÇA A NOTA ALLEMÃ

Diario Carioca

Fundador: J. E. DE MACEDO SOARES

ANNO XIII — NUMERO 3.685 || Director: HORACIO DE CARVALHO JUNIOR || RIO DE JANEIRO — BRASIL

JUNHO
São Luiz Gonzaga
21
SEXTA - FEIRA

Transformações do mundo moderno

J. E. DE MACEDO SOARES

Dois factos novos differenciam nitidamente os aspectos financeiros e economicos da presente guerra e da anterior de 1914. Na outra conflagração, as preoccupações de negocios e um certo desperdicio e imprevidencia dos governos deram logar a queixas amargas dos que combatiam nas trincheiras contra os que enriqueciam na rectaguarda. O que estamos chamando um pouco confusamente de "liberalismo", isto é, o abstencionismo do Estado, no que afinal constituia verdadeiramente a ordem nacional — quer dizer o social, o politico e o economico — preparou, de seu lado, a definitiva insolubilidade dos problemas que a guerra tinha imposto á paz que se lhe seguiria.

O bolshevismo constituiu-se a ditadura de um partido, de uma facção, afinal de um individuo. Estabeleceu o terror, subverteu a economia obedecendo ao fanatismo de suas paixões politicas e sociaes. A desordem, a miseria e a fome foram as primeiras consequencias dessa terrivel experiencia que soffreu successivas adaptações a inelutaveis realidades, acumando-se por ultimo no despotismo reinante. Mas o bolshevismo asiatico não resolveu o problema da civilização christã e da ordem economica no occidente da Europa.

Não se póde recusar ao "signor" Mussolini uma premunição genial. Utilizando certos methodos da acção bolshevista, rompeu com os preconceitos do "liberalismo", criou o intervencionismo do Estado moderno para responder á paralysia do systema da éra victoriana.

O facto é que o triumpho dos alliados de 1918 não foi capaz de os chamar á realidade, não lhes suggeriu a reforma dos antigos methodos de governo manifestamente incapazes de enfrentar as difficuldades da paz que eram nem mais nem menos a reconstrucção total da ordem economica, politica e social do mundo.

Assim, os vinte annos depois da primeira guerra foram duas decadas de inacção, expectativas, experiencias frustras, tentativas inuteis. O embaraço total se não foi a causa directa da segunda guerra, foi certamente responsavel da impreparação militar, quer dizer: industrial e economica, dos antigos vencedores.

Já vimos na guerra actual a parcimonia, a vigilancia e o cuidado dos governos alliados — em certos casos excessivas como nas encommendas de material motorizado nos Estados Unidos. Evidentemente o tirocinio anterior de alguma coisa serviu sendo evitados taes excessos.

A consideração do economico parece que entrará immediatamente em campo desde que surja a real possibilidade de paz. A mesma mobilidade e efficiencia dos regimes que prepararam a guerra se vão applicar na restauração da normalidade commercial do mundo.

O sr. Getulio Vargas comprehendeu muito bem essa disposição de recompor as relações do intercambio internacional, como deu provas no seu discurso de 11 de Junho e no mais recente, no Conselho Federal do Commercio Exterior.

O Brasil está dentro do systema americano, solidario e prompto a qualquer sacrificio na defesa dos interesses moraes e materiaes do continente. Não lhe cabe, porém, assumir responsabilidades além de suas precarias possibilidades, quer no terreno militar, quer no terreno economico e financeiro. Não tendo maiores capacidades o Governo do Brasil nem por isso renuncia e cruza os braços. Procura, pelo contrario, com afinco, com enthusiasmo e boa vontade, restabelecer pela producção e commercio os dados elementares do problema de sua força e riqueza.

Mas não ficam em palavras esses propositos justos e essa compreensão realista do chefe da Nação. Já foram concluidos dois accordos financeiros com a Inglaterra e a França; já estão sendo minuciosamente estudadas propostas de grandes operações commerciaes não só com os Estados Unidos mas com nações da Europa que, de um momento para outro, poderão retomar o seu logar na lista dos nossos mais importantes clientes.

Essa criteriosa orientação do sr. Getulio Vargas está sendo cuidadosamente praticada pelos srs. ministros do Exterior e da Fazenda.

O que convém no momento é concentrar o mais possivel a acção nas mãos dos verdadeiros executores responsaveis da politica do sr. presidente da Republica, isto é, dos ministros de Estado. A União, a cohesão e a solidariedade desses principaes elementos do governo geram a força e a autoridade do proprio Estado e portanto affirmam o prestigio de seu chefe.

Quando um regime póde mostrar o seu prestimo a enquadrar os destinos de um povo na hora da civilização mundial que está vivendo; quando um governo logra communicar ao paiz com clareza os seus objectivos e finalidades politicas; quando um chefe sabe escolher os mais aptos, os mais capazes desinteressadamente, comprovando sua boa fé e lealdade, repellindo o egoismo de uns, a malignidade de outros, dando ao seu governo a estructura flexivel de que só é capaz a Intelligencia — não ha duvida que póde declarar ao seu paiz na hora formidavel que o mundo atravessa: "que é preciso compreender as mudanças da nossa época e remover o entulho das idéas mortas e dos ideaes. estereis".

Encontram-se os Emissarios

LONDRES, 20 (Havas) — A British Broadcasting Corporation informa: "Suppõe-se, segundo um despacho de Berlim, que os termos do armisticio serão entregues amanhã á delegação franceza em Compiegne. A delegação já se encontrou com os representantes allemães, mas são ignorados os detalhes do encontro."

Hitler Exigirá a Completa Capitulação Militar da França

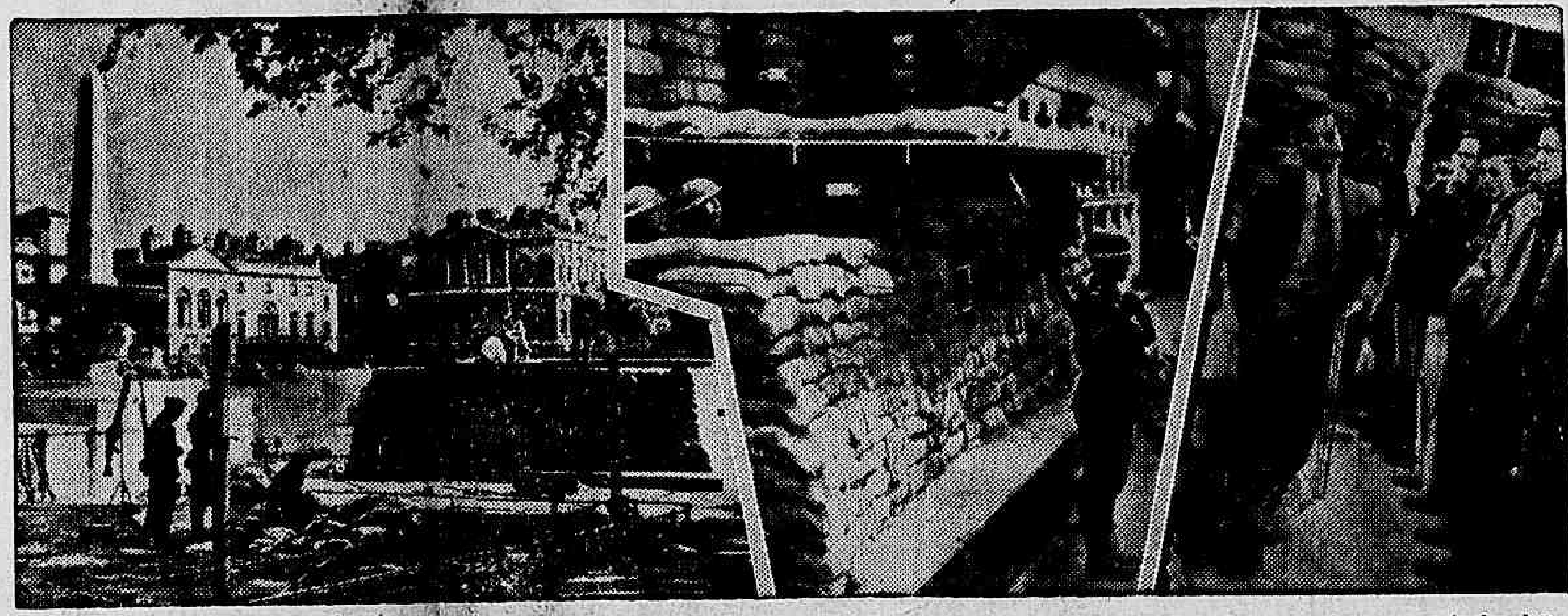

PREPARADA PARA UM A POSSIVEL INVASÃO GERMANICA. — Churchill, em seu memoravel discurso, avisou francamente, ao povo inglez das possibilidades de uma tentativa de invasão da Inglaterra pelo "Reich". Varios preparativos foram feitos para defesa do territorio inglez. Vêem-se na gravura, barricadas, e trincheiras nas praças e ruas de Londres, e um popular componente do "para bot", nova organização civil, destinada a combater os paraqédistas allemães, reechendo a sua espingarda de dois canos num posto militar da capital ingleza.

BERLIM, 20 (U. P.) — Ao serem dados a conhecer officialmente hoje nesta capital os nomes dos plenipotenciarios francezes que deverão discutir as condições para a cessação das hostilidades, os commentarios da imprensa, baseados em informações fornecidas pelos circulos autorizados, indicam que a Allemanha exigirá a completa capitulação militar da França.

Informou-se officialmente que os plenipotenciarios francezes são os seguintes: general Charles Leon Clement Huntzinger; sr. Leon Noel, diplomata e ex-embaixador na Polonia; general de aviação Bergeret, e vice-almirante Leluc.

Os nomes destes negociadores foram communicados ao alto commando allemão á uma hora desta madrugada e ás quatro foram levados ao conhecimento do chanceller Hitler.

Não obstante e embora a designação desses plenipotenciarios indique a possivel cessação da luta na França, as noticias de Bordéus sobre a transferencia do govedno francez para Biarritz originaram rumores de que os francezes, receando que as condições allemães viessem a ser muito severas, prefeririam continuar a guerra até onde puderem, o que porém não foi confirmado.

O alto commando allemão tomou as medidas necessarias para a recepção dos negociadores, embora não se saiba onde se verificará a entrevista, sendo que os circulos bem informados acreditam que tenha logar em Compiegne.

Recorda-se que numa clareira do bosque de Compiegne se acha, dentro de um edificio construido especialmente para o fim o vagão ferroviario onde, em 1918, o Estado Maior francez recebeu os plenipotenciarios allemães para a assignatura do armisticio que poz fim á conflagração mundial. Por esse motivo, não seria extranhavel que os allemães escolhessem esse mesmo local.

Sabe-se, conforme se annunciou que a França solicitou a paz, que as gestões respectivas foram feitas por intermedio da Hespanha. As mensa-

(Conclue na 2ª pagina)

Hitler

'HOJE ESTÃO TRABALHANDO NO MUNDO FORÇAS PODEROSAS, CUJO SIGNIFICADO NÃO PODE IGNORAR PAIS NEM HOMEM ALGUM'

IMPORTANTE DISCURSO PRONUNCIADO PELO SR. CORDELL HULL HONTEM, NA UNIVERSIDADE DE CAMBRIDGE

CAMBRIDGE, Massachussets, 20 (U. P.) — Em um discurso pronunciado hoje na Universidade de Cambridge aos alumnos que terminaram o curso, este anno, o secretario de Estado, sr. Cordell Hull disse ser de necessidade urgente para todos os homens e paizes que amam a liberdade "reunir-se em uma força defensiva inexpugnavel, com todos os elementos e recursos materiaes e espirituaes e com cada particula de seu vigor physico e moral".

Depois proseguiu: "Devemos nos precavermos ante estes dias sombrios para a raça humana, ante estes dias aziagos para este paiz. Estão hoje trabalhando no mundo forças poderosas, cujo significado não pode ignorar paiz nem homem algum, sem incorrer no maior perigo que haja existido jamais. Nunca como agora essas forças sentiram-se tão poderosas como para desafiar a liberdade e o progresso, como o estão fazendo hoje. A ansia do poder tyranico concentrou seus elementos e os dirige hoje contra os fundamentos da vida tal como a amam e a defendem os ideaes da grande maioria da humanidade contra as bases moraes, sociaes, espirituaes e economicas da civilização moderna.

Sr. Cordell Hull

Paiz após paiz obrigado a capitular e submettido á escravidão por meio da força bruta combinada com a fraude e o engano que cada vez se estende mais sobre a superficie da terra essa triste e escura sombra que ameaça alcançar o nosso continente. O proprio instincto de preservação nos obriga a estar attentos agora, nunca se viu o povo norte-americano ante

(Conclue na 2ª pagina)

O Ultimo Raid Aereo dos Allemães Sobre a Inglaterra

Sr. Churchill

LONDRES, 20 (United Press) —O Ministerio da Segurança Nacional informa que, em consequencia dos bombardeios levados a effeito hontem a noite, pela aviação allemã sobre territorio britannico, oito pessoas foram mortas, ao passo que, approximadamente sessenta ficaram feridas.

Accrescenta o Ministerio que os damnos materiaes causados não foram grandes.

Os apparelhos britannicos, a despeito do intenso fogo das baterias anti-aereas allemãs, realizaram, hontem, á noite, um ataque em grande escala contra Lunen, Muenster, Durnen, Muenchengladbach, Eilborn, Emmerich, Hamburgo, Brunsbuettel e Nordeney. Um dos apparelhos britannicos não regressou á sua base.

Os aviões navaes atacaram os depositos militares de Ilmuiden, Schevening, e o aerodromo de Borkum, onde se verificaram varios incendios.

Situação de Incerteza em Roma

A Não Participação dos Italianos Nas Negociações do Armisticio Causou Appreensões ão Povo — A Paz Será Negociada Separadamente Com a Allemanha e Depois Com a Italia

ROMA, 20 (United Press) — A situação de expectativa que era observada nesta capital, em virtude da não participação italiana nas negociações para o armisticio, ficou esclarecida após uma noticia emittida pela radio-emissora official, informando que era imminente a realização de analogas negociações, directamente entre a França e a Italia.

Essa emissora annunciou que o governo francez se dirigiu ao governo italiano, pedindo-lhe para que desse a conhecer as suas condições para o termino da luta, pedido esse que foi feito por intermedio do governo hespanhol.

Accrescentou que o governo italiano respondeu que esperaria a designação dos plenipotenciarios francezes para transmittir suas condições.

Deduz-se em vista desses particulares que, não obstante a conferencia realizada em Munich pelos chefes dos governos allemão e italiano, afim de chegarem a un accordo quanto á attitude que deveriam adoptar, resolveram que a paz deveria ser negociada separadamente. Ao que parece, serão assignados dois armisticios, um franco-allemão e outro franco-italiano, não se sabendo, no emtanto se ambos serão effectivados ao mesmo tempo e de modo a cessar simultaneamente as hostilidades.

Mussolini

A noticia irradiada pela estação de Roma dizia textualmente:

"O governo francez communicou-se com o governo italiano por intermedio do governo hespanhol, afim de negociar um armisticio com a Italia. Foi-lhe respondido por intermedio do governo hespanhol, que as autoridades italianas aguardavam os nomes dos plenipotenciarios francezes para depois fixar o local e data para a entrevista.

Anteriormente a essa noticia, a agencia noticiosa official italiana publicou um despacho não official procedente de Berlim, informando que os delegados francezes tinham conferenciado com os allemães e

(Conclue na 2ª pagina)

O Intenso Trabalho da Aviação Britannica na França e na Africa

Dois Ataques Importantes Sobre os Aerodromos de Amiens

LONDRES, 20 (U. P.) — Informações officiaes obtidas no Ministerio do Ar annunciam que os elementos das Reaes Forças Aéreas proseguiram hoje, activamente e com bom exito, nas suas operações contra objectivos militares do inimigo, bombardeando durante a tarde e as primeiras horas da noite anterior os apparelhos allemães estacionados nos aerodromos proximos a Amiens e Rouen. Os hangares foram tambem attingidos por varias bombas, incendiando-se.

Informou-se alem disso, que no transcurso da noite os apparelhos de bombardeio britannicos atacaram os objectivos militares e os centros de communicação inimigos na região do Ruhr e do Rheno e no noroéste da Allemanha, registando-se sómente a perda de uma machina das que participaram nessas operações.

Nas incursões levadas a effeito á tarde pelas Reaes Forças Aéreas com suas machinas de bombardeio medias, foram bombardeados 25 apparelhos inimigos que se achavam posados nos arredores do aerodromo de Rouen. O ataque foi effetuado de diversas alturas e em rapida successão. Os pilotos britannicos puderam comprovar que varios dos apparelhos germanicos ficaram envoltos em chammas.

Por outro lado, os aviadores observaram, tambem, numerosos impactos directos sobre os hangares.

As informações do Ministerio da Aviação accrescentam que as Reaes Forças Aéreas desfecharam hontem á noite dois intensos ataques contra aerodromos de Amiens, destruindo treze machinas inimigas e tres hangares.

O facto das radios emissoras de Hamburgo e Bremen terem suspendido suas transmissões indica, no que parece, que as forças aéreas britannicas bombardearam novamente importantes objectivos encravados dentro do territorio do Reich. A este respeito, friza-se que as estações allemãs têm por norma suspender suas transmissões quando se approximam os aviões inimigos afim de impedir que a direcção das ondas possa servi-lhes de pontos de referencia para sua orientação.

Mapa da situação militar actual da França, destacando-se as principaes localidades em poder dos dois exercitos adversarios, que continuam a se bater emquanto se resolve o aspecto politico e diplomatico criado pela iniciativa e as negociações de paz, que se processam num ambiente de sigillo e confusão.

O COMMENTARIO INTERNACIONAL

UM QUADRO DE DECADENCIA

Um telegramma de Madrid informa que o marechal Pétain, ao ser convidado para participar do gabinete Reynaud, manifestou o seu pessimismo em face da situação. Queixou-se dos politicos, os grandes culpados pela derrota, dando ainda a perceber que iria a Paris afim de desempenhar um papel inglorio: seria provavelmente uma especie de "cabeça de turco" (a expressão é textual), sacrificando-se pessoalmente, para emprestar o prestigio de seu nome a um governo em situação difficil.

Esse estado de espirito do heroe de Verdun deve ter concorrido de fórma decisiva para a attitude precipitada que elle tomou, ao annunciar a derrota da França, mal assumiu a chefia do governo em substituição a Reynaud. Esse acto do velho marechal teve effeito catastrophico em seu paiz. Se a situação militar já estava perdida, a situação politica tornou-se critica. Como consequencia, houve um colapso generalizado e os soldados passaram a abandonar as armas apressadamente. Para remediar o erro commettido, Pétain e Weygand fizeram novo discurso pedindo que as tropas não se entregassem ao inimigo. Esse appello dos chefes militares francezes veiu demonstrar que já era completo o anniquilamento da resistencia de seu exercito, aggravado pela noticia da capitulação.

Analysando-se com objectividade os acontecimentos dos ultimos dias, não se póde deixar de concluir que o actual gabinete francez agiu com uma falta de tacto manifesta, precipitando o desastre militar e politico em que se debate o seu paiz.

Por que sobrecarregar um homem valetudinario com uma tarefa tão pesada? Realmente, só um politico habil poderia encaminhar de fórma satisfactoria problema tão difficil. Póde-se objectar que a situação era perdida e nenhuma força humana seria capaz de salvar a França do abysmo em que a atiraram. Mas a historia tem demonstrado que uma direcção politica segura póde evitar maiores desastres, mediante negociações encaminhadas com intelligencia. Não foi isso o que aconteceu na França. Ao contrario, se falharam os chefes militares, tambem estão falhando os politicos, dando a impressão de que todas as desgraças e tempestades se abateram sobre a França, como nas tragedias antigas. Mas, se a primeira proclamação de Pétain foi desastrosa, o seu discurso de hontem constituiu um terrivel veredictum para o povo francez, pois traçou um quadro sombrio de decadencia. Segundo o terrivel julgamento do velho marechal, tudo está perdido na França: o povo só pensa em gozar e o exercito, além de mal preparado, era pouco numeroso e não queria combater. Assim, já nem mais existe patriotismo nesse grande povo, cujo espirito de sacrificio e coragem eram virtudes que outrora todos lhe reconheciam.

Não sabemos como terminarão as negociações do armisticio pedido pelo marechal Pétain. De qualquer modo, não se póde deixar de reconhecer que o actual gabinete francez, em vez de attenuar, aggravou a dramatica situação de seu paiz, onde estão fermentando todos os germes da anarchia e da dissolução.

SITUAÇÃO DE INCERTEZA EM ROMA

(Conclusão da 1ª pagina)

já tinham regressado a Bordéos por via aerea, accrescentando que as hostilidades cessariam sexta-feira ou sabbado proximo.

Igualmente antes de propalar a informação sobre o pedido de armisticio á Italia, a emissora de Roma annunciou que o governo francez tinha transmittido uma ordem, através do radio, para que todos os navios da sua frota se dirigissem immediatamente aos pontos proximos, metropolitanos ou coloniaes, indicando os de Argel, Oran e Toulon, onde deveriam aguardar novas ordens.

Por sua vez o "Piccolo" publica uma noticia sensacional de S. Sebastião dizendo que o marechal Petain teria renunciado depois da partida dos plenipotenciarios e o sr. Laval havia sido encarregado de formar novo Gabinete.

O "Popolo di Roma" publicou a seguinte noticia:

"A retirada do exercito alpino francez, um dos cinco corpos do exercito que restam á França, sobre as posições da segunda linha de defesa sob a ameaça do avanço allemão, e a pressão italiana nas montanhas, é o facto mais importante do nosso sector. Esse sector cobre uma distancia de oito a nove mil kilometros de um extremo a outro, ou seja, desde os alpes até o oceano Indico. Em todas as outras partes nossas forças, ou estão na offensiva ou contra-atacam.

OS ITALIANOS GOVERNARÃO A FRANÇA

MADRID, 20 (United Press) — Nos circulos allemães locaes acredita-se que não se realizarão negociações de paz depois do armisticio, limitando-se os italianos, simplesmente, a traçar disposições para governar a França até o final da Guerra.

"Hoje Estão Trabalhando no Mundo Forças Poderosas, Cuja Significado Não Pode Ignorar Paiz Nem Homem Algum"

(Conclusão da 1ª pagina)

uma prova tão vital como a que se apresenta agora. Apresentam-se tempos difficeis para a nossa independencia nacional e nossas proprias instituições não são immunes ao desafio que a ansia de tyrania que já se apoderou de grande parte do mundo.

Exige-se-nos um esforço e sacrificios sem precedentes como preço da preservação de nosso paiz, para nós mesmos e para a posteridade desse paiz que nos foi legado pela vigilancia, pela valentia e os sacrificios daquelles que nos precederam".

Alludiu que o progresso dos Estados Unidos não se realizou mediante o isolamento e advertiu que tão pouco poderá ser preservado dessa forma e que deve estar preparado a assumir grandes responsabilidades. Terminou o sr. Cordell Hull com as seguintes palavras: "Estou summamente confiado em que não fracassaremos e seguro de que na mente e no coração de nosso povo está viva ainda a fé indestrutivel e inextinguivel nas coisas que nos são caras e o valor e a decisão de defendel-as com decisão e sacrificio e inquebrantavel unidade de propositos. Estou convencido de que embora se apresentem grandes provas e penurias nossa America as supportará e a causa da liberdade humana triumphará".

Previsão do Tempo

Tempo, bom, nevoeiro. Temperatura, estavel. Ventos, variaveis frescos.

Maxima, 26,1. Minima, 16,1.

Terrivel o Bombardeio Aereo de Bordéos

Houve Mais de Cem Victimas — Reina Confusão na Capital Provisoria

BORDÉOS, 20 (U. P.) — Esta cidade foi alvo esta manhã de dois intensos bombardeios aéreos por parte da aviação allemã na occasião em que a França, vencida em uma "guerra relampago" pela esmagadora superioridade numerica e de material do inimigo, estuda as condições de um armisticio. Os apparelhos allemães arremessaram grande quantidade de bombas incendiarias e de alto poder explosivo, destruindo elevado numero de installações portuarias, predios, etc.

O primeiro ataque occorreu á uma hora da madrugada. Uns 100 aviões de bombardeio arrojaram uma centena de bombas sobre a cidade, emquanto outros tanto o faziam sobre os aerodromos proximos, cáes e navios surtos no porto, bem como no estuario do Gironda. As bombas cairam sobre differentes pontos de uma zona de 96 kilometros de extensão. Como aconteceu no bombardeio de Paris, em que um refugio anti-aéreo foi attingido, os allemães fizeram alvo sobre um abrigo construido em uma praça de Bordéos e causaram varias victimas entre a população civil. Mais de 50 residencias foram total ou parcialmente destruidas porém em troca nenhum edificio publico importante ou igreja foram alcançados. Devido ao facto de os allemães terem agora suas bases muito proximas em pleno territorio francez, os aviões deixaram cair suas bombas antes que fosse dado o alarma, terminando o bombardeio em 3 minutos, ao ser dado o primeiro signal. E' evidente que os allemães procuraram atacar os navios e as installações portuarias principalmente.

A's 6 horas, quando a cidade ainda estava sob a impressão do primeiro bombardeio, occorreu o segundo ataque aéreo.

Desta vez os allemães foram obrigados a afastar-se pelos aviões de caça francezes e pelas baterias anti-aéreas, sem terem tido tempo de arremessar multas bombas.

Mão grado a destruição causada pelo inimigo, o povo compareceu esta manhã, no seu trabalho, como de costume, sendo que as scenas de panico se verificaram principalmente entre os refugiados do norte, que augmentaram a população de Bordéos em 350.000 habitantes.

Calcula-se que o numero de victimas attinge a mais de cem, embóra não tenha sido computado ainda officialmente. Pelo menos explodiram em Bordéos umas 150 bombas, sendo que uma vintena dellas não explodiu, acreditando-se que se trata de bombas com espoletas de tempo.

O ataque da madrugada foi um dos mais intensos que os allemães já levaram a effeito contra cidades da França desde que estalou a guerra, comparando-se ao de Paris pela destruição causada e pelo numero de victimas assignalado.

O publico pensa que o bombardeio não é senão o primeiro de tantos outros que a aviação nazista lançará contra a cidade, estando, assim, de sobreaviso para novas provações.

HITLER EXIGIRA' A COMPLETA CAPITULAÇÃO MILITAR DA FRANÇA

(Conclusão da 1ª pagina)

gens trocadas, assim, não continham quaesquer condições para o armisticio, mas referiam-se somente aos arranjos para o envio de plenipotenciarios.

A OPINIÃO DA IMPRENSA ALLEMÃ

A imprensa local continua a analysar á marcha das negociações, que compara com as de 1918, porém desta vez com os papeis invertidos. Do mesmo modo ao replicar ás noticias da Grã-Bretanha de que a França rejeitará uma "paz deshonrosa" para continuar a luta, a imprensa opina que já não é possivel a menor resistencia franceza.

A este respeito, o jornal "Anzieger" diz o seguinte:

"Reynaud havia projectado enviar dois exercitos francezes á Grã-Bretanha para defendel-a, emquanto o resto das forças iria para a Africa do Norte, abandonando por completo a mãe-patria. Em qualquer caso, a armada franceza, os aviões que lhe restam seriam postos á disposição da Grã-Bretanha".

O "Haburger Frenderblatt" põe em guarda a França contra a rejeição das condições allemães, dizendo que isso só significará a intensificação de sua destruição. "O governo francez de Bordéus — accrescenta — deve dizer claramente se aceitarão ou não as condições resultantes da conferencia de Munich tão prompto lhes sejam communicadas por seus negociadores. Sua decisão requererá um exame final das possibilidades militares e politicas que restam ainda á França, devendo tomar-se em consideração que, fóra da suspensão das hostilidades sobre a base das decisões germanicas e italianas, a unica alternativa na actual phase da luta sómente póde significar a intensificação da catastrophe da França. Em 1918 a França, victoriosa, pensou que não havia pressa. O Grande Reich allemão, por sua parte, não se vê obrigado de fórma alguma a apressar as coisas".

O "Rechstaugabe" declara por sua vez:

"Agora, a tarefa dos responsaveis da França deve ser deixar claramente estabelecido que nem um só soldado da França, já seja em terra, no ar, ou, particularmente, na armada, continue lutando, porque essa é a condição evidente para um armisticio. Os objectivos do commando allemão contra a França são sempre a completa destruição de toda a possivel acção militar, pelo grande povo, que não só está sob as ordens da plutocracia britannica, mas tambem que por seu brutal desejo de conquista e seu incommensuravel orgulho, se propoz a completa destruição do povo allemão e a divisão do Grande Reich allemão. Já não existe na Europa a "hora da piedade".

Entrementes, as forças allemãs continuam avançando na França, onde estão isolados os francezes, inclusive as tropas alpinas que lutam contra a Italia.

NÃO HAVERA' ARMISTICIO ANTES DE DOMINGO

MADRID, 20 (U. P.) — Urgente — Nos circulos diplomaticos desta capital não se espera que o armisticio entre francezes e allemães seja concluido antes do domingo proximo.

A Guerra Dia a Dia

Continúa ainda a phase intermediaria da guerra, a phase de transferencia da luta, que passa da batalha da França para a da Grã-Bretanha. Proseguem as negociações de paz resultantes da iniciativa tomada no dia 13, pelo gabinete Pétain. Hoje, na manhã do oitavo dia de demarches para o armisticio, a situação militar, politica e diplomatica da França continúa confusa e sem informações politivas. A militar, que é, aliás, a menos importante no momento, é a mais clara: os exercitos do Reich tratam de avançar o mais possivel, ganhando o maior terreno que podem conquistar, afim de impor condições de paz em situação de desespero absoluto para as armas terrestres da França.

O ASPECTO DIPLOMATICO

Frisamos e restringimos: armas terrestres. Porque, na realidade, o que mais importa militarmente, na actual emergencia franceza, são as suas forças maritimas. E o destino dellas, o papel que desempenharão daqui por diante, a permanencia ao lado dos seus alliados inglezes ou a passagem para as mãos dos seus inimigos germanicos da esquadra franceza está dependendo agora da situação diplomatica das negociações entre o gabinete Pétain e o Fuehrer. A segunda esquadra de toda a Europa está, assim, na dependencia de taes demarches, como dellas dependem tambem os destinos dos remanescentes da aviação e do exercito francez e, acima de tudo, a tradição de honra politica e militar do povo e do exercito da França. Tal situação diplomatica póde ser resumida em poucas palavras: os delegados plenipotenciarios francezes fizeram uma primeira viagem ao territorio inimigo, regressando á séde do seu governo, donde tornaram ao quartel-general de Hitler para levar a resposta do gabinete Pétain ás condições de Hitler. Ignora-se, porém, tudo ou quasi tudo: as condições, a sua réplica e até o local do encontro. Desse, sabe-se apenas que deve ser perto de Bordéus, pois a commissão de negociadores francezes, aliás composta de figuras bastante inexpressivas, partiu ao encontro das autoridades nazistas num simples automovel provido de bandeira branca, no qual atravessarão as linhas inimigas e chegarão ao local das conversações. Presume-se que este seja a cidade franceza de Compiégne, capturada pelos allemães no começo da batalha da França e onde, num requinte de vingança, installaram, num edificio especialmente construido para tal, o mesmo vagão onde em 1918 o estado-maior francez recebeu os plenipotenciarios allemães para a rendição destes.

Ha, porém, indicios significativos de que o governo francez talvez recuse as condições que Hitler pretende impor. Entre estes avultam: transferencia de sua séde para local ignorado, provavelmente Biarritz, de onde poderia se transportar para alguma colonia africana com relativa facilidade; o nebuloso fecho do desconcertante discurso do marechal Pétain; a informação de um representante official do governo francez de que continúa o estudo do plano de fusão da França e da Inglaterra na "União Franco-Britannica".

A SITUAÇÃO POLITICA

Ao lado dessa confusa situação diplomatica, o panorama politico gaulez ainda é mais obscuro. Noticiada, a principio, a demissão do gabinete Pétain, — governo nitidamente impopular, — foi depois desmentida. E, ao lado de boatos de prisão de Reynaud e seus partidarios, noticias antagonicas, contrarias a Laval, Flandin e outros leaders direitistas.

PRELUDIO DA BATALHA DA GRÃ-BRETANHA

Emquanto isso, a futura batalha da Grã-Bretanha parece chegar á sua phase inicial. Os aviões de bombardeio germanicos sobrevoam, á noite, as costas inglezas e deixam cair bombas que até agora causaram 8 mortos e cerca de 100 feridos, além de pequenos estragos materiaes. Em compensação, a aviação da Royal Air Force faz frequentes e devastadoras incursões em territorio germanico, destruindo numerosos objectivos militares, aos quaes se accrescentam os aerodromos de Amiens e Rouen, onde foram destruidos muitos hangares e grande numero de aviões inimigos.

Por outro lado, a Camara dos Communs toma conhecimento, em sessão secreta, das medidas de defesa que se espera ponham o territorio inglez a salvo de invasões inimigas.

O NOVO GABINETE AMERICANO E O DISCURSO DE CORDELL HULL

Do lado de cá do Atlantico, tres factos excepcionaes de immensa significação politica: a immediata reunião da conferencia dos ministros do Exterior de todos os paizes do Continente, a ser realizada em Havana ou talvez aqui mesmo no Rio de Janeiro; a remodelação do gabinete norte-americano, no qual a entrada de dois membros republicanos e a notoria filiação dos mesmos ás correntes alliadophilas, indicam uma orientação que se poderia resumir na legenda — "pela união nacional e pela causa dos alliados"; e o formidavel discurso do secretario de Estado norte-americano alertando as Americas e o mundo contra o perigo do inimigo commum com palavras como estas: "é uma necessidade urgente para todos os homens e paizes que amam a liberdade reunir-se em uma força defensiva inexpugnavel, com todos os elementos e recursos materiaes e espirituaes e cada particula do seu vigor physico e moral".

TACHYGRAPHOS
OBTÊM BONS EMPREGOS
CURSO PRATICO E EFFICIENTE
Rua 7 de Setembro n. 63 — 7.º andar

BEBAM CAFE' GLOBO O melhor e o mais saboroso
BOM ATE' A ULTIMA GOTTA!!!
Guardem as capas que têm valor.

A VIDA POR DUZENTOS REIS

Morte Tragica de Um Estudante de Direito no Ponto de Atracação das Barcas, em Nictheroy

A's primeiras horas da noite de hontem, occorreu um facto verdadeiramente impressionante na ponte das barcas, em Nictheroy. Um estudante da Faculdade de Direito daquella cidade, perdeu a vida tragicamente. O doloroso facto, ao que conseguimos apurar, passou-se da seguinte maneira.

Finda a aula na Faculdade, diversos estudantes, residentes no Districto Federal, rumaram apressadamente para a estação afim de pegarem ainda a barca Imbuhy, que deveria largar ás 22 horas.

Entre os estudantes mais apressados, destacava-se Antonio Coelho Sobrinho, de 28 annos, natural do Estado do Maranhão, filho de Luiz Coelho de Miranda.

CORRENDO PARA A MORTE

A passagem na "borboleta", foi um verdadeiro problema porque os rapazes, na ansia de não perderem a barca atropelavam-se. Todos queriam ser o primeiro. Os mais lerdos que vinham atrás, empurravam os que estavam na frente.

Dada essa confusão, sómente na barca verificou Antonio Coelho Sobrinho, que o funccionario que estava na "borboleta" lhe déra duzentos réis de menos, no troco. Como a barca ainda não havia dado signal de saida resolveu ir reclamar essa importancia ao funccionario.

FATALIDADE

Quando voltou, porém, a barca ia largando, o portão já estava fechado. Na afobação o desventurado rapaz o abriu e numa carreira desenfreada dispoz-se a pegar ainda a embarcação, suppondo poder alcançal-a com um salto.

Mas, oh! fatalidade! Quando Antonio chegou na ponte e verificou que a barca já se achava a alguma distancia, procurou equilibrar-se. Mas não conseguiu. Caiu e desappareceu no fundo dagua.

MORTO

Uma hora depois o corpo de Antonio foi encontrado do lado direito da Ponte.

A POLICIA

Scientificado do occorrido esteve no local o commissario Autran que providenciou a remoção do corpo para o necroterio do Instituto Medico Legal, da capital fluminense.

HONTEM, NO CATTETE

DESPEDIU-SE DO CHEFE DO GOVERNO O GENERAL KIMBERLEY

RECEBIDO, EM AUDIENCIA ESPECIAL, O EMBAIXADOR PORTUGUEZ

Flagrantes colhidos, hontem, no Cattete. O general americano Kimberley despedindo-se do chefe do Governo, o ministro da Guerra apresentando o general Renato Paquet e os srs. Martinho Nobre de Mello e Fernando Emygdio de Souza, em palestra com o sr. Getulio Vargas, durante a audiencia especial

O Palacio do Cattete teve, hontem, um dia movimentado.

DESPEDE-SE O GENERAL KIMBERLEY

Em companhia do ministro da Guerra, foi recebido pelo presidente Getulio Vargas, o general Allan Kimberley, que acaba de deixar a chefia da Missão Militar Americana no Brasil.

O militar yankee apresentou suas despedidas ao chefe do Governo, por ter que regressar ao seu paiz, agradecendo, ao mesmo tempo, as attenções que recebera no Brasil.

APRESENTADO O GENERAL RENATO PAQUET

Após a saida do militar norte-americano, o ministro Eurico Gaspar Dutra apresentou ao presidente da Republica o general Renato Paquet, recentemente promovido a esse posto, quando exercia o commando da 6.ª Região Militar.

RECEBIDO O EMBAIXADOR DE PORTUGAL

Em audiencia especial, o sr. Getulio Vargas recebeu o sr. Martinho Nobre de Mello. O embaixador de Portugal apresentou ao chefe do governo, o sr. Fernando Emygdio de Souza, professor da Faculdade de Direito de seu paiz.

O presidente manteve cordial palestra com o illustre professor.

O Anniversario do Hospital Central do Exercito

Completou, hontem, mais um anno de existencia o importante estabelecimento de Saude do Exercito, que é o Hospital Central.

Registando essa data, o coronel, dr. José Acylino de Lima, director do referido nosocomio publicou em seu boletim o seguinte topico:

"Completou hoje este Hospital o 38.º anniversario de sua installação nesta séde.

A tradição deste estabelecimento já é por todos bastante conhecida, porque os que passaram por este nosocomio sempre se esforçaram para o seu desenvolvimento, collocando-o em logar destacado entre os seus congeneres.

A nobre missão de curar e alliviar os soffrimentos dos que procuram esta casa foi sempre muito bem comprehendida pelos seus incansaveis obreiros que com a sua technica, o seu tirocinio e o seu desvello viram muitas vezes coroados de exito o seu trabalho.

Esta directoria na commemoração desta data se congratula com seus auxiliares, pelo engrandecimento deste estabelecimento, esperando de cada um a collaboração honesta e efficiente que sempre vêm prestando para que o H. C. E. se torne cada vez maior, fazendo-se um padrão medico da intellectualidade medico-militar.

Foram postos em liberdade todos os presos correcionaes.

O Prefeito Dodsworth e o Sr. Mario Mello, Secretario de Finanças, Serão Homenageados, Hoje, no Recreio

No espectaculo que será realizado hoje, no Theatro Recreio, commemorativo das cincoenta representações da revista "Melhorou Muito", a empresa prestará significativa homenagem ao dr. Henrique Dodsworth, prefeito do Districto Federal e ao dr. Mario Mello, secretario geral de Finanças da Prefeitura.

O sr. Harry Braunstein Homenageado Pela Associação Commercial

Realizou-se, hontem, no Jockey Club, um almoço de relevante significação. Nessa reunião foi distinguido com o titulo de socio honorario da Associação Commercial do Rio de Janeiro, o sr. Harry Braunstein, gerente da Ford Motor Company.

Estiveram presentes todos os directores da Associação Commercial, representantes da imprensa, commercio, industria e da nossa sociedade.

O sr. Manoel Ferreira Guimarães, presidente da Associação, pronunciou eloquente discurso, fazendo-lhe entrega do titulo de socio honorario daquella associação e apresentando votos, de breve regresso e as despedidas em nome dos presentes, ao homenageado que vae rever os Estados Unidos.

O homenageado falou agradecendo as homenagens e a presença dos amigos com palavras de sinceridade e cheias de emoção.

3.º Congresso Brasileiro de Ensino Livre

Esteve reunida, hontem, a commissão de legislação e consultas para conhecer e estudar varias theses apresentadas. Os trabalhos iniciados ás 10 horas prolongaram-se ate ás 13 horas. Discutidos os varios decretos que regem o ensino superior livre, confrontadas as legislações desde 1929 ao presente 1940, e ouvida a opinião dos maiores jurisconsultos brasileiros, a commissão elaborou uma mensagem ao chefe do Governo, em que salienta a não revogação de decretos desrespeitados a cada passo, apesar de escudados mesmo por decisões judiciarias. Nesse memorial é evidenciada a absoluta ausencia de instrucções que, a exemplo do existente para o ensino secundario, tracem as condições precisas para o reconhecimento dos institutos superiores livres, inclusive a organização do material de laboratorios, hospitaes, etc., firmando assim, normas geraes que exterminem o livre arbitrio das opiniões de cada julgador, variavel que tem sido no julgamento de casos similares.

Autorizada a Construcção do Palacio Syllogeu Brasileiro

Serão Centralizados No Edificio os Serviços de Estatistica de Todos os Ministerios e as Commissões de Recenseamento

— Concedendo ao Instituto Brasileiro de Geographia e Estatistica a construcção do Palacio Syllogeu Brasileiro, o presidente da Republica assignou o seguinte decreto-lei:

"Art. 1º — O Instituto Brasileiro de Geographia e Estatistica fica autorizado a construir, no local do proprio federal situado na avenida Augusto Severo n. 4, um edificio que, constituindo parte integrante do patrimonio da União, será administrado pelo Instituto, respeitadas as condições especificadas nesta lei.

Art. 2º — A Prefeitura do Districto Federal communicará ao Instituto, dentro de seis mezes, a situação da area comprehendida pelo immovel a que se refere o artigo anterior e de suas adjacencias dentro do plano urbanistico fixado para o local.

Art. 3º — Caso esse plano importe modificação da area alludida, a Directoria do Dominio da União a entregará á Prefeitura, recebendo a União, em troca, area equivalente e em situação correspondente á do actual immovel, a nova area transferindo-se a autorização dada por esta lei ao Instituto.

Art. 4º — Se dentro do plano a que allude o art. 2º a area actual do immovel puder ser aproveitada para a construcção, a Prefeitura transferirá ainda á União os terrenos adjacentes que, do ponto de vista architectonico, forem uteis á edificação.

Paragrapho unico — Pela cessão da area accrescida ficará reservada á Prefeitura, no edificio, a area a que se refere o art. 6º, § unico, n. I.

Art. 5º — O Instituto submetterá as plantas do edificio á approvação do presidente da Republica dentro de seis mezes contados da data em que o terreno for utilizavel.

Art. 6º — Terão séde no edificio o Instituto e, nos periodos de actividade, a Commissão Censitaria Nacional e o Serviço Nacional de Recenseamento.

Paragrapho unico — O Instituto reservará ainda, no edificio, independentemente de pagamento de locação, as areas necessarias para:

I — O Serviço de Geographia e Estatistica da Prefeitura do Districto Federal;

II — Os serviços de estatistica dos Ministerios da Agricultura, da Educação e Saude, da Fazenda, da Justiça e Negocios Interiores, do Trabalho, Industria e Commercio e da Viação e Obras Publicas;

III — O Departamento Administrativo do Serviço Publico, o Departamento de Imprensa e Propaganda e o Instituto Nacional de Estudos Pedagogicos;

IV — As instituições que têm séde actualmente no edificio do Syllogeu;

V — Quinze instituições idoneas de cultura, a juizo do Instituto.

Art. 7º — O Instituto installará e manterá no edificio um planetario e uma exposição permanente de educação e cultura.

Art. 8º — O seguro e a conservação do edificio ficarão a cargo do Instituto.

Art. 9º — A area não comprehendida na destinação dos artigos anteriores será utilizada livremente pelo Instituto, devendo a renda das locações, uma vez paga a construcção e deduzidas as despesas de seguro e conservação, ser empregada no custeio da diffusão estatistica".

O NOVO PRESIDENTE DO INSTITUTO DOS COMMERCIARIOS

A POSSE, HONTEM, DO DR. FAUSTO ALVIM

Flagrante tomado após a posse do sr. Fausto Alvim no gabinete do ministro do Trabalho

Empossou-se hontem no cargo de presidente do Instituto dos Commerciarios o sr. Fausto Alvim.

Após a cerimonia no Conselho Nacional do Trabalho, perante cujo presidente assumiu o compromisso do cargo, o dr. Fausto Alvim dirigiu-se para a Administração Central do Instituto.

No gabinete da presidencia, presente o representante do ministro do Trabalho, sr. Marcial Dias Pequeno, do Conselho de director, chefes de serviço e todo o funccionalismo do Instituto, o director dr. João Pequeno de Azevedo, que vinha respondendo pelo expediente da presidencia, lendo um discurso transmittiu-lhe o cargo após o que passa a referir-se á vida do Instituto para precisar a grande tarefa a ser emprehendida no sentido de pôr em pratica a reforma.

O sr. Fausto Alvim, ao agradecer, lê o seu discurso, em que reconhecendo as responsabilidades do cargo em que acabava de ser investido, diz do interesse com que a elle se dedicaria para o Instituto cumprir suas altas finalidades de orgão de previdencia de uma das mais numerosas classes amparadas pelas leis sociaes que o governo do sr. Getulio Vargas vem dando ao paiz desde 1930.

A seguir o dr. Fausto Alvim foi apresentado a todos os chefes de serviço e funccionarios, sendo cumprimentado por todos os presentes.

Organizada a Commissão Promotora do Monumento a Ruy Barbosa

Está definitivamente organizada a Commissão Promotora do Monumento a Ruy Barbosa. São os seguintes os seus membros: do Instituto Brasileiro de Cultura, Raul Bittencourt e Americo Palha; da Academia Brasileira de Letras, Mercio Leão e Pedro Calmon; da Ordem dos Advogados do Brasil, Fernando de Mello Vianna e Attilio Vivacqua e da Associação Brasileira de Imprensa, Carlos Guimarães e Horacio Cartier.

Dr. José de Albuquerque
Membro da Sociedade de Sexologia de Paris
CLINICA ANDROLOGICA — DOENÇAS SEXUAES DO HOMEM
Rosario, 172 de 1 ás 7

COMMEMORAÇÕES CENTENARIAS DE POTUGAL

Chega a Lisboa o Embaixador Especial do Governo Francez

O general José Pinto e membros da embaixada do Brasil ás commemorações dos Centenarios, visitando o commando da Guarda Republicana. No medalhão, o poeta Olegario Marianno proferindo uma conferencia na Academia das Sciencias de Lisboa

LISBOA, 20 (United Press) — Chegou a Lisboa o sr. A. Krammer, credenciado pelo governo francez como embaixador especial de seu paiz ás commemorações centenarias de Portugal.

ESPERADO HOJE EM LISBOA O "ALMIRANTE SALDANHA"

LISBOA, 20 (United Press) E' esperado amanhã em Lisboa o navio escola brasileiro "Almirante Saldanha", que vem representar a Armada do Brasil nos festejos dos centenarios portuguezes.

A EMBAIXADA URUGUAYA VISITA OS JORNAES

LISBOA, 20 (United Press) — A embaixada especial do Uruguay aos festejos dos centenarios visitou as redacções dos jornaes locaes, onde foi agradecer as referencias feitas por occasião de sua chegada á Lisboa.

O GENERAL JOSE' PINTO VISITOU A ESCOLA NAVAL DO ARSENAL DE ALFEITE

LISBOA, 20 (United Press) — O general Francisco José Pinto, em companhia dos srs. Alencar Araripe, Affonso de Carvalho e Fróes da Fonseca, assim como de official ás ordens, tenente Gervasio de Lima, visitou hoje a Escola Naval do Arsenal de Alfeite, onde lhe foi prestada guarda de honra pelo batalhão de cadetes.

Os visitantes foram recebidos no Hall pelo commandante da Escola, Alvaro Marta e officialidade, tendo desfilado nesta occasião a força dos cadetes.

Após percorrer todas as installações, o general Pinto elogiou a modelar organização da escola. A seguir, o general brasileiro, acompanhado dos addidos navaes, visitou o arsenal, onde foi recebido e saudado pelo respectivo administrador, engenheiro Perestelo de Vasconcellos. Os visitantes, depois de visitarem todas as dependencias do arsenal, declararam-se excellentemente impressionados. Sabe-se que o general Pinto visitará amanhã o regimento dos telegraphistas de campanha.

O "Diario de Noticias" offerecerá amanhã, um Porto de honra á embaixada extraordinaria do Brasil.

A NOSSA OPINIÃO

OS ALICERCES DO PODER

A adopção, pela Allemanha, do commercio de compensação, fez com que se associasse, no espirito de muitas pessoas, a noção de totalitarismo á de abandono do ouro como moeda internacional.

Telegramma recente, expedido de Roma, nos dá conta, através de editorial do "Giornale d'Italia", de que entre as exigencias que seriam apresentadas aos plenipotenciarios francezes pelos governos do eixo Roma-Berlim constava a da entrega de todo o ouro da França, quer o que se encontra ainda em territorio daquelle paiz, quer o que foi depositado no estrangeiro.

As declarações do "Giornale d'Italia", orgão cuja autoridade nos meios fascistas, terá servido, por certo, para desfazer a illusão quanto á permanencia do ouro como moeda internacional mesmo na hypothese, aliás pouco provavel, do mundo ser convertido á força ao regime totalitario.

A observação não deixa de ser interessante, como tambem são dignas de registo as noticias que nos chegam quanto á attitude do Thesouro "yankee" adquirindo todo o ouro levado ao mercado e de que a Inglaterra, para supprir ás suas necessidades, está intensificando a producção aurifera na Africa do Sul.

Esses factos demonstram á saciedade o acerto da politica adoptada pelo governo Getulio Vargas no sentido de estimular cada vez mais a exploração das jazidas de ouro, carriando a producção para o Banco do Brasil, para que lá se accumule "stock" sufficiente para lastrea. a circulação monetaria do paiz.

Em diversas opportunidades, temos fixado nestas columnas os magnos problemas da producção mineral, accentuando a urgencia de sua solução. Os dois problemas principaes, nesse sector da economia nacional, são, indubitavelmente, o do financiamento e do regime tributario.

Seria aconselhavel que os orgãos especializados da administração publica examinassem, mais de espaço, aquellas questões. A isenção completa, por prazo razoavel, de impostos e taxas para as minas novas e para as que trabalhem minerio pobre; facilidades de financiamento para os que se dispuzerem a explorar jazidas mineraes constituem, a nosso ver, os proprios fundamentos de uma politica de larga envergadura que tenha por objectivo o aproveitamento racional e intensivo das riquezas do sub-sólo.

Estamos certos de que os dirigentes do Departamento Nacional da Producção, a cuja frente se encontra hoje um technico de alta capacidade, concordam, plenamente, com os pontos de vista que vimos expendendo.

Conhecedor profundo dos problemas ligados á producção mineral, o sr. Luciano Jacques de Moraes, com a autoridade que lhe emprestam longos annos de proficientes serviços ao paiz, devia tomar a iniciativa de expor aos responsaveis pela administração do paiz as condições a realizar para successo da acção em pról da exploração das riquezas do sub-sólo nacional.

O momento exige a completa mobilização de todas as actividades e de todas as energias em beneficio da grandeza do Brasil. E' preciso não esquecer que as riquezas mineraes são "os verdadeiros alicerces do poder" de uma nação.

Os Officiaes do Exercito e da Armada Não Poderão Ser Presos Por Officiaes da Policia Militar do Districto Federal

EM AVISO ENDEREÇADO AO SEU COLLEGA DA JUSTIÇA, O MINISTRO DA GUERRA SOLUCIONA IMPORTANTE CONSULTA

Foi tornado publico, hontem, o seguinte acto ministerial:

"Em aviso D. J. 1, 1ª-S-33, de 18 de abril ultimo, v. ex. transmitte, por copia, a consulta do capitão Pedro Teixeira Mazoieni, da Policia Militar do Districto Federal, ao commandante geral da mesma corporação, relativamente á doutrina contida no aviso desse Ministerio n. 160, de 12 de janeiro do corrente anno, nos seguintes termos:

1) — "Se o official da Policia Militar da Capital Federal, quando de serviço ou de folga, exponte propria, ou quando reclamada a sua intervenção policial, não tem mais, em consequencia do item II daquelle aviso, autoridade para "deter", fóra do caso flagrante de crime ou de contravenção, o official, do Exercito ou da Armada accusado da pratica de crime ou contravenção, como era até aqui do seu dever em razão do officio?

2) — Se, no "interesse da hierarchia e disciplina das forças armadas", o official da Policia Militar da Capital Federal, fóra do caso de flagrante de crime ou de contravenção, goza tambem, por identidade de situação militar, das prerogativas contidas nos itens I, III e IV do referido aviso?

3) — Se a expressão "official das forças armadas", usada no alludido aviso, para os mesmos effeitos, alcança: a) o official do Corpo de Bombeiros; b) o official da Policia Militar ou do Corpo de Bombeiros do Estado; c) o official do Exercito ou da Armada de nação estrangeira, fóra de serviço e os da Missão Militar Americana e da Missão Militar Franceza, que servem como professores e instructores; d) o official da reserva (1ª e 2ª linhas) do Exercito ou da Armada; e) o official da antiga Guarda Nacional; f) o official honorario das forças armadas".

Passo a responder do seguinte modo á consulta constante dos itens supra transcriptos:

Ao item I: a) os officiaes da Policia Militar desta Capital, de serviço — no exercicio de funcções policiaes, ou de folga — exponte propria ou ainda quando reclamada sua intervenção policial, não poderão deter, fóra do caso de flagrante de crime, officiaes do Exercito ou da Armada, de vez que o Regulamento da Policia Civil não lhes confere essa autoridade; b) tambem, quando de serviço ou de folga, exponte propria ou por intervenção solicitada, não podem aquelles officiaes deter, como medida disciplinar, officiaes do Exercito ou da Armada, de vez que a detenção como materia disciplinar é punição e a competencia para applicar pena é inherente ao cargo e não ao posto (art. 38 do R. D. E.).

Ao item II:

Não, porque a expressão "forças armadas", de que trata o artigo 161 da Constituição Federal de 10-XI-937, refere-se, inequivocamente, ao Exercito e á Armada, unicas instituições que, além de serem permanentes, tambem são nacionaes, porque se distribuem e porque têm jurisdicção sobre toda a extensão do territorio brasileiro ou sobre a vastidão de suas aguas.

Ao item III:

a) sim, quanto aos officiaes da 1ª classe da 1ª linha e aos reformados do Exercito e da Armada, porque, nem por terem sido licenciados do serviço perderam a qualidade de membros das forças armadas, das quaes provieram;

b) não, quanto aos demais officiaes do Exercito e da Armada e das corporações militares brasileiras, pelas razões expostas no item II. — General Eurico G. Dutra".

PINTURA

"CONCURSO DE MARINHAS"

A Sociedade Brasileira de Bellas Artes avisa aos pintores que vão concorrer á "Exposição-Concurso de Marinhas", que serão aceitas as inscripções até o dia 30 do corrente. A inauguração terá logar no dia 6 de julho no salão de exposições da A. C. M., na Esplanada do Castello.

Este concurso é patrocinado pelo commendador José Martinelli, que offereceu a quantia de 5:000$000, para ser distribuido em premios aos artistas concorrentes. Os pintores dos Estados que desejarem concorrer a este concurso terão seus trabalhos isentos de frete, para isso devem os interessados pedir instrucções á Commissão de Exposições, da Sociedade Brasileira de Bellas Artes. Rua Araujo Porto Alegre, 70, 2.º andar, salas 211|4. Edificio Porto Alegre. Rio de Janeiro.

EXPOSIÇÃO BRUNO LECHWOSKI

Continua aberta a Exposição de Pintura do professor Bruno Lechwoski, no salão da A. C. M., na Esplanada do Castello. Esta mostra de arte que é patrocinada pela Sociedade Brasileira de Bellas Artes, vem alcançando grande successo, tendo já sido adquirido grande numero de trabalhos.

O salão está aberto diariamente das 8 ás 22 horas, e a entrada é franca.

Criado Um Posto Fiscal da Alfandega na Foz do Xiborena

Serão Controladas as Embarcações Que Navegam no Solimões

— O presidente da Republica assignou decreto-lei dispondo sobre a criação de um Posto Fiscal Alfandegado na fóz do Xiborena subordinado á Alfandega de Manaos.

Nesse porto que será localizado no municipio de Manaos, serão fiscalizados os navios e embarcações que sobem e descem directamente os rios Solimões, Ja-ary, Içá, Japurá e outros que se communicam com os paizes limitrophes.

Administração Publica

Presidencia da Republica

O presidente da Republica assignou os seguintes decretos:

Na pasta da Justiça

Nomeando Corina Mariana Abbott, escrivão, padrão I, do Quadro IV.

Aposentando Rubem Abbott, escrivão, padrão I, do Quadro IV; e Manoel Quirino de Azevedo Maia, juiz municipal do termo da comarca de Rio Branco, no territorio do Acre, padrão N.

Indultando do resto das penas a que foram condemnados os sentenciados Caetano Rettore, pelo juiz de direito da comarca de Ailenas, Estado de Minas Geraes; Joaquim Valentim Coelho Filho, pelo Tribunal do Jury de Campinas, Estado de São Paulo; Pedro Cruz, pelo juiz de direito da 4ª Vara Criminal de São Paulo; e Sylvio Lara, pelo Tribunal do Jury de Porto Alegre, Estado do Rio Grande do Sul.

Commutando as penas dos sentenciados Antonio Ribeiro do Valle, condemnado pelo Tribunal do Jury de Avaré, Estado de S. Paulo, para 6 annos de prisão cellular; e Luciano Barbosa Lima, condemnado pelo Tribunal do Jury de França, Estado de São Paulo, para 21 annos de prisão cellular.

Concedendo licença para que William Edwin Erubry, cidadão norte-americano, residente nesta capital, possa levar em sua companhia para fóra do paiz, o seu filho William Edward, brasileiro, de 13 annos de idade, que vae continuar os estudos nos Estados Unidos.

Expulsando do territorio nacional André Daglio, que tambem se assigna André Gustavo Daglio, de nacionalidade uruguaya.

Concedendo reforma ao anspeçada graduado Lauro Sodré Corrêa; aos soldados Fulgencio Olegario Dantas, Hermenegildo Ventura Barbosa, José Ferreira (4º), Mario Soares de Azevedo, Antonio Ribeiro, e o musico de 1ª classe Odilio Nogueira da Costa todos da Policia Militar do Districto Federal.

Na pasta da Educação

Designando Eurico de Azevedo Villela, biologista, classe L, dirigente do Curso de Saude Publica.

Tornando sem effeito o decreto de 3 de junho corrente que aproveita Antonio José de Oliveira, chefe de portaria, padrão II, em disponibilidade, da extincta Secretaria do Tribunal Superior Eleitoral do quadro V do Ministerio da Justiça, no cargo de archivista, classe H, do quadro I.

Na pasta da Agricultura

Nomeando Francisco Kauffman e Murillo Lopes de Souza, calculista, classe E; interinamente, José Domingues de Moraes Junior, almoxarife, classe E.

Promovendo, por antiguidade, Marcellino Alves de Araujo, da classe C para a D, da carreira de servente.

Exonerando Maria Inanine Pio Borges de Lima e Nadyr Gonçalves, calculistas, classe E, internos.

Effectivando José Pereira dos Santos, auxiliar de ensino classe E; e José Elpidio Alevato, auxiliar de ensino classe F.

Readmittindo Teunyson Freire, ex-chefe de culturas da Estação Experimental de Plantas Texteis em Quissamã, no cargo de classificador de productos vegetaes, classe G.

Tornando sem effeito o decreto que nomeou Emilio Wil, servente, classe D, por ter sido aposentado para o cargo de distribuidor de plantas e sementes, em disponibilidade, da extincta Inspectoria Agricola do 16º Districto; e o decreto que nomeou Luiz Placido Corrêa, interinamente, servente, classe B.

Concedendo exoneração a Nair Gonçalves Guarany e Manoel Luiz da Silva, extranumerarios, classe A.

Aposentando Apolonio Metello, auxiliar de ensino, classe D; Elvira da Silva Martins, extranumerario, classe A; Euclydes Tavares de Albuquerque, dactylographo, classe F; Guilherme Farias, pratico rural, classe H; Sylvio de Souza Campos, agronomo, classe J; e Oswaldo Guimarães, veterinario sanitarista, classe K.

Na pasta das Relações Exteriores

Nomeando Paulo Rio Branco Nabuco de Gouvêa, diplomata, classe J, do quadro permanente.

Dispensando John Geo Potrell das funcções de consul honorario do Brasil em Dublin, Irlanda, em virtude de ter sido criado um consulado de carreira naquella cidade.

Removendo o diplomata, classe L, conselheiro Heitor Lyra, da Secretaria de Estado para a Embaixada na Argentina; e o consul Pedro Eugenio Soares, diplomata, classe K, do Consulado de Tampico para a Secretaria de Estado.

Na pasta da Guerra

Approvando nova tabella numerica para o pessoal extranumerario mensalista da Policlinica Militar.

Na pasta da Viação

Nomeando Ascanio Pedro de Farias, interinamente, almoxarife, classe G, do quadro II.

Despacharam e conferenciaram com o presidente da Republica, os srs. almirante Henrique Guilhem, ministro da Marinha; general Eurico Gaspar Dutra, ministro da Guerra; e Lourival Fontes, director geral do Departamento de Imprensa e Propaganda.

O presidente da Republica assignou decreto-lei criando uma collectoria para arrecadação das rendas federaes nos municipios de Reserva, no Estado do Paraná; Volta Grande, Estado de Minas Geraes; e na Villa de Pinheiro, municipio de Belém, Estado do Pará.

Pelo mesmo decreto-lei foram criados 3 cargos de collector classe C e 3 cargos de escrivão classe B, do quadro permanente.

— Alterando, sem augmento de despesa, o orçamento do Ministerio da Guerra, o presidente da Republica assignou o seguinte decreto-lei:

Art. 1º — Ficam feitas no actual orçamento do Ministerio da Guerra (annexo n. 10 do decreto-lei n. 1.936, de 30 de dezembro de 1939) as seguintes alterações: "Verba 2 — Material" — Consignação I — Material Permanente — Sub-consignação nº 3 — Viaturas e accessorios para installação, etc. — 10) Directoria de Aeronautica — Passa de: 1.000:000$000, para 3.600:000$; "Verba 4 — Obras — desapropriações e acquisições de immoveis" — Consignação I — Obras — Sub-consignação n. 2 — Para prosseguimento de obras iniciadas, etc. 01) Directoria de Aeronautica — Passa de 3.000:000$, para 400:000$000.

Art. 2º — Revogam-se as disposições em contrario.

— Alterando, sem augmento de despesa, o orçamento do Ministerio da Educação, o presidente da Republica assignou o seguinte decreto-lei fazendo as seguintes alterações no annexo n. 8 do decreto-lei n. 1.936, de 30 de dezembro de 1939:

Verba 2 — Material — Consignação II, Material de Consumo — Subconsignação n. 10 — Combustiveis, lubrificantes e material de lubrificação e limpeza; material de conservação de installações, machinas e apparelhos; artigos de illuminação; sobresalentes de machinas e viaturas. 25) Serviço de Transportes — Passa de: 500:000$, para 630:000$.

Sub-consignação n. 13 — Materias primas, productos manufacturados ou semi-manufacturados para gabinetes scientificos ou technicos, laboratorios, officinas e para qualquer outra transformação. 32) — Serviço de Transportes — Passa de: 250:000$, para 120:000$000.

Art. 2º — Revogam-se as disposições em contrario".

— Rectificando o artigo 2º do decreto-lei n. 2.012, de 16 de maio de 1940, o presidente da Republica assignou o seguinte decreto-lei:

"Artigo unico — O artigo 2º do decreto-lei n. 2.192, de 16 de maio de 1940, tem a seguinte redacção:

Art. 2º — Para attender á despesa decorrente dessa inclusão, no actual exercicio, fica a verba 1 — Pessoal, Consignação I, Pessoal Permanente, Sub-consignação I — 1ª Região, reforçada da importancia de 44:000$, que será destacada da verba 3 — Serviços e encargos, Consignação I, Diversos, Sub-consignação 5, Serviços diversos, item 01) — Secretaria de Estado — alinea d) — Para o proseguimento dos serviços de prophylaxia da febre amarella".

— Alterando, sem augmento de despesa, o actual orçamento do Ministerio da Justiça, o presidente da Republica assignou o seguinte decreto-lei:

"Art. 1º — Ficam feitas as seguintes alterações no vigente orçamento do Ministerio da Justiça e Negocios Interiores (annexo n. 11 do decreto-lei n. 1.936, de 30 de dezembro de 1939): verba 3 — Serviços e encargos, Consignação I, Diversos, Sub-consignação n. 4, despesas reservadas, syndicancias, diligencias e investigações, 01) Secretaria de Estado, passa de: 200:000$, para 270:000$. Verba 4 — Eventuaes, Consignação I, Diversos, Sub-consignação 1 — Despesas imprevistas e não constantes das tabellas 01) Secretaria de Estado, passa de 100:000$ para 30:000$000.

Art. 2º — Revogam-se as disposições em contrario"

Prefeitura do Districto Federal

PAGAMENTOS DE HOJE NA CAIXA REGULADORA DE EMPRESTIMOS

Serão pagos hoje os seguintes emprestimos: — matriculas numeros:

16466	22147	15686	25096	24925
13641	14465	12125	23716	23723
19438	6166	5876	11301	3018
6245	16633	11847	19257	14530
1099	7068	27185	12685	449
5789	19233	13141	9525	6490
31137	21656	6598	5195	16023
6930	14679	31937	22350	16565
2192	6064	30155	42067	29182
16269	19046	24014	23799	26345
6127	15282	20360	22627	29591
1089	22818	3902	27072	9811
23610	227	21525	25632	10650
5505	7037	13121	30540	27540
19499.				

Adolpho Geraldo Belmonte, Domingos Rodrigues da Silva — Não é caso de emprestimo de emergencia, peça emprestimo commum, querendo.

Euclydes Cunha Arantes — Fabio Amaro Felix — Nicolau Porphirio — Apresentem ultimo checheque.

Comparecimento — Antonio Coelar.

SECRETARIA GERAL DE ADMINISTRAÇÃO

Despachos do secretario geral:

Alfredo Munhoz de Moraes — Indeferido por falta de amparo legal. Mario Coelho da Motta — Indeferido á vista da informação do director do Departamento do Pessoal. Os cargos do quadro supplementar serão extinctos a medida que se vagarem.

Arnaldo Brandão — Indeferido, á vista das informações. O requerente já foi beneficiado com o reajustamento — decreto-lei 1944 de 30-12-39.

Humberto Ricardo Michulovich — Nada ha que deferir, visto tratar-se de cargos do quadros differentes.

DEPARTAMENTO DO PESSOAL

Pagamento — Será effectuado hoje, dia 21 do corrente, o pagamento de Quotas de Subsistencia, referente ao mez de maio.

SERVIÇO DE CONTROLE FUNCCIONAL

Comparecimentos — Compareçam a este Serviço os Responsaveis pelos nucleos ns. 598 — lote 8, 764 — lote 1, srs. João Diniz Ferreira e Ernesto Diniz do Nascimento, respectivamente, e o Responsavel pelo nucleo 436 — lote 8.

SERVIÇO DE INSPECÇÃO MEDICA

Exigencia do chefe de Serviço:

Francisco Pinto — Compareça com urgencia a este Serviço.

Despachos do chefe de Serviço:

Cosme Leite de Mattos — Fernandes dos Santos — Heloisa de Carvalho — Hildebrando Alves de Oliveira — José Joaquim Martins — Maria Emilia de Lima — Maria Teixeira de Paiva Guedes — Diamantino Pereira Ribeiro Junior — Victor Ramos — Amalia Pillar Watson — Marilia Ferreira Khaled — Marcos Pedro da Fonseca — Altamiro Cardoso dos Santos — Luiz Antonio da Costa — Miguel Juvenil dos Santos Carmen Rodrigues — Augusto da Costa Pimenta — Osorio de Moura Quineau e Antonio Bezerra de Sá. — Submettam-se á inspecção de saude.

Retificações — Expediente de 3-5-40. — "Diario Official" — Secção II de 4-5-40.

LISTA DE LICENÇA PARA TRATAMENTO DE SAUDE

Arlindo da Silva — Periodo: 24-4-40 — 22-6-40 para 10-4-40 — 9-6-40.

Expediente de 17-6-40 — "Diario Official" — Secção II de 18-6-40

SERVIÇO DE CONTROLE FINANCEIRO

Informações prestadas em impressos e contra-cheques, que poderão ser procurados no Serviço de Ligação: matriculo .. 15373 para 15375.

LISTA DE LICENÇA PARA TRATAMENTO DE SAUDE

Artigo 151 alinea 1 do decreto-lei 1713 de 28-10-39.

Marina Dias dos Santos — De accordo com o artigo 165 do decreto-lei 1713 de 28-10-39 — omittido.

Jovino Dias da Silva — Annibal Pereira das Virgens — Ulysses Caetano — Joaquim Gomes da Rocha — Alvino Gomes Filho para Alvino Gomes Filho — Walter Ventura para Walter Ventura Dias — Antonio Pereira de Carvalho — matricula 11388 para 11338.

COMPAREÇAM AO CONTROLE LEGAL

Compareçam ao Serviço de Controle Legal, á Avenida Graça Aranha 62, 4º andar — sala 418, os serventuarios abaixo mencionados afim de assignar o Livro de Matricula e receber documentos:.

Adelaide Teixeira — Alexandre Campos Ribeiro — Armando Joaquim da Silva — Antonio Pedro da Conceição — Antonio Emygdio Cabral — Alzira Tavares Dias — Aydil Guimarães Fragoso — Aurora Vieira Pereira — Aladia Braga — Antonio Abi-Ramia — Adhemar Geraldo de Queiroz — Argemiro Albers — Amantino Soares — Aleides Barbosa de Mello — Abel Severo — Aloysio de Paula — Augusto Paulo Pinto — Bernardo Ciambelli — Bernardo Henrique Nunes Couto — Cassio Rosa — Chueri Sahlone Filho — Carlos Frederico Barbosa de Barros — Carlos de Castro — Carlos Paulo Signorini — Cecilia Lopes Vianna — Candida do Nascimento Avellar — Cesar Armelin Cuanaes — Durvalina de Souza Braz — Deolinda Leal dos Santos — Elvio Fuzer — Eugenio Carvalho Junior — Enéas Sandoval Peixoto — Elvira dos Santos Bastos — Emygdio Mendes Reis Filho — Ebba Alves de Olveira — Eugenio Rodrigues de Souza — Fabio Barreto Matheus — Francisco Marnigolo — Fausto Ferreira da Cunha — Geraldo Antonio da Costa — Graziella Ribeiro Pinto — Gregorio Fortes da Silva — dr. Geraldo de Lacerda Rodrigues — Goyandira Celida Fabiano Alves — Hercilia Macario dos Santos — Hildebrando Monteiro Marinho — Henrique Alves Pamozena — Idailna Maria de Castilho — Inah da Rocha Carvalho — Irene Gonçalves — José Maria Vianna — José Menezes Dantas — Jorge Neval Moli — José Passarelli Junior — Julio Mario Guimarães — José Esteves Martins de Andrade — José Moreira Guimarães — Jucy Rodrigues — Jayme Monteiro Duarte — José Machado de Araujo — Luiz Monzillo — Luiz Carlos de Sá Fortes Pinheiro — Laura de Oliveira Chaves — Lucio Mendes Frota — Lucia Netto Martins — Marcial Armando Salaverry — Mario Pinto Miranda — Miguel Francisco — Murillo de Moraes — Milton Baroni — Maria Joaquina da Silva — Manoel José do Rego — Maria Christina de Souza — Manoel dos Passos Dias Barbosa — Mercedes Carvalho — Nelson Otto Marsiglio — Noemia Gonzaga Baião — Nelson Passarelli — Octacilio Ferreira Soares — Oswaldo de Araujo — Orlando Aguiar — Octacilio Rodrigues Ferreira — Otilia Augusta Fortes — Og de Almeida e Silva — Pedro Moacyr de Aguiar — Pedro Jardim Fernandes — Roberto Mario Werneck Pereira — Rowilson Flora — Raul Ribeiro Alves — Rubens Paulo de Andrade — Raphael Ernesto Werneck Pereira Freitas Roubach — Rosa Muniz — Sylvio de Campos — Sebastião Epiphanio Cavalcanti — Sylvia de Cerqueira Teixeira — Tertuliano José da Silva — Thadeu da Silva Telles — Ulysses Fabiano Alves Filho — Victor Cohen — Vicentina Loretti — Waldyr Ignacio da Silveira — Waldemar Bianchi — Weber Pimenta Bueno — Zamir de Oliveira.

AVISO

Compareça com urgencia, ao Serviço de Controle Legal, á Avenida Graça Aranha, 62, 4º andar, sala 418, a funccionaria abaixo mencionada — Julieta Wendhausen de Carvalho Filha.

SECRETARIA GERAL DE FINANÇAS

Acto do secretario geral — Exercicio de funccionario

De accordo com a autorização do prefeito, exarada no officio n. 1.056, do Departamento da Renda Imobiliaria, foi designado o official administrativo classe 74 — matricula n. 204 — Coaracy Benigno — para ter exercicio naquelle mesmo Departamento.

COMPAREÇAM AO CONTENCIOSO FISCAL

Estão sendo convidados a comparecer ao Departamento do Contencioso Fiscal, á Avenida Graça Aranha, 26, sobre-loja, para satisfazerem o pagamento de seus debitos, sob pena de cobrança executiva, os seguintes contribuintes:

Maria Emilia da Fonseca Marques — José Eugenio Muller Filho — Waldemar Quaresma — Viação Penha Limitada — Victor Manzolillo Filho — Victor Teixeira Pinto — Victor Magdalamy — Virgilio Leal de Araujo — Ulysses Carneiro Leão — Espolio de D. Thereza Guiomar Mirilli — Torquato Machado Monteiro — Thiago Guimarães — Torquato Gomes de Moraes — Sylvio Ramos — Sergio França — Silva & Martins — Seixas Marques & Cia. — Soledade Browne — Schendala Rabichow — Raphael Borges Dutra — Real B. Caixa de Soccorros D. Pedro V — Rodolpho Eric Slossen — Ruy da Cunha Ribeiro — Rocha & Antunes — Roberto Marçal — elenio de Miranda Moura — Maoel Arlindo Costa — José Carlos de Montreuil — William Wallace Hollowell e dr. Francisco Pinto da Fonseca Telles.

Despachos do director:

DEPARTAMENTO DE FISCALIZAÇÃO

Antonio Emanuel Graveiro de Faria; Agostinho Audemaro Lara Fortes; Armando Pinheiro; João Magalhães; Joaquim da Costa Novo; João Gomes da Gama e Silva; Judka Gouldemassor; Eulalia da Costa Morgado e R. R. de Carvalho. — Mantenho os autos.

Anna Silveira de Mello e Oswaldo Gonçalves Chaves — Cancello os autos.

Maria Isabel Bivar — Quanto ao collegio á avenida Pedro II não ha o que deferir, por isto que já foi pago o impostos e quanto ao collegio á rua São Christovão, indeferido, por não estar inscripto no respectivo Departamento.

Costa & Castro — Deferido.

Jacomo Corrocino — Cancello o auto, visto que o auto inicial não foi lavrado contra o requerente.

Cia. G. F. do Jardim Botanico — Cancello o auto, por isto que foi lavrado antes do despacho de 6—7—39, exarado na petição da requerente, de cancellamento de intimação.

Joaquim Vieira — Cancello a intimação.

Antonio Tavares da Silva — Compareça.

Mario Machado; Martiniano José dos Santos; Marcellino Teixeira; Manoel José Alves; M. Barreto & H. Affonso; H. Ferreira Brandão; M. Gonçalves & Pires; M. Marques & Domingues; M. J. Cerqueira Araujo; Manoel Moura; Manoel Nascimento Fonseca; Manoel Gomes & Irmão; Manoel Garrido Corrêa; Manoel Vieira de Souza; Maria Yoles; Manoel de Jesus Fonseca e Manoel José Teixeira — Indeferido. O direito dos requerentes á reclamação administrativa já estava prescripto na data da petição.

DEPARTAMENTO DO PATRIMONIO

Despachos do director:

Espolio de Domingos Butruci; Sociedade Limitada Banco do D. Federal; Manoel Joaquim Guimarães; Henry Guilbaud. — Deferido.

Maria do Carmo Vianna Dias — Passe-se a carta.

José Victorino Martins; Leonor de Azevedo; Estandard Oil Col of Brasil — Levante-se perempção.

Liberal Pinto — Passe-se a carta de accordo com a informação da 1ª Secção.

Exigencias do chefe da 1ª Secção:

The Rio de Janeiro Flour Mills & Granaries, Limited, — Prove o signatario poderes para requerer e junte o titulo de propriedade.

Ernesto Gonçalves Carneiro — Compareça para andamento do requerido.

Alvaro Lage — Compareça para andamento do processado.

William Thomas Ernest Alexander Gregory; Engracia Bazanelli Chimerti; Emilia de Almeida Ramos; Manoel Regreira Pege — Compareça para explicações.

Gumercinda Oreiro Geronyma e outros — Prestem esclarecimentos.

GABINETE DO PREFEITO

Pelo seu assistente militar, cap. Isilino Ulha, o prefeito fez-se representar na posse do novo commandante da Policia Militar do Districto Federal.

— Estiveram com o prefeito: srs.: coronel Temistocles Cordeiro, major Carneiro de Mendonça, capitão Andrade Netto, commandante Attila Soares, Alberto Alves, Luiz Barata, Francisco P. Pinto, Edgard Prado Lopes, Octavio Babo Filho, Claro Godoy, professor Braz da Fonseca, monsenhor Franca, E. da Cruz, Lourenço Méga, Mauricio Moniz de Aragão, Adhemar Farias, Carlos Cotta, Raymundo Moniz de Aragão e Temistocles Graça Aranha.

— Em despacho — Dr. Mario Mello, secretario geral de Finanças.

Expediente do DASP

Realiza-se amanhã, ás 14 horas, no Instituto Nacional de Estudos Pedagogicos, á praça Marechal Ancora (edificio da Imprensa Nacional), a parte "a" da prova para auxiliar de escriptorio, da Divisão do Material do DASP. Estão convocados os candidatos constantes da relação publicada no "Diario Official" de 4 do corrente.

A identificação da prova para auxiliar de escriptorio de qualquer Ministerio será feita amanhã, ás 11 horas, no local das inscripções ("hall" do Palacio do Trabalho).

— A parte escripta da prova para biologista da D. C. P. será effectuada amanhã, ás 9 horas, no Instituto de Educação (rua Mariz e Barros, n. 273). Deverão comparecer os candidatos constantes da relação publicada no "Diario Official" de 9 de maio proximo passado.

— O chefe do Governo approvou a admissão dos professores Josué Apolonio de Castro, E. Edmund Raitt Church, Laura Medeiros do Paço Aldingir, Hildebrando Leal e Eduardo Alvares de Azevedo Macedo para, como contratados, exercerem, na Faculdade Nacional de Philosophia, as funcções de professores auxiliares, respectivamente, de Geographia Humana, Lingua e Literatura Ingleza, Allemão e Sociologia, e Assistente da cadeira de Didatica geral e especial.

Os contratos desses professores não haviam sido approvados anteriormente por falta de satisfação de exigencias legaes, agora attendidas.

— Com a portaria n. 608, de 19 do corrente mez, o presidente do Departamento Administrativo do Serviço Publico approvou a especificação n. 15, organizada pela Divisão do Material, referente a penas de escrever, para uso nos serviços publicos da União, a vigorar a partir de 1º de agosto vindouro.

— Deverão comparecer ao Serviço de Biometria Medica do Instituto Nacional de Estudos Pedagogicos, á praça Marechal Ancora, edificio da Imprensa Nacional, 1º andar, afim de se submetterem ás provas de sanidade e de capacidade physica, os candidatos abaixo relacionados pelos respectivos numeros de inscripção:

Dia 24 do corrente, ás 11 horas:

Concurso de escripturario:

1250	1251	1253	1258	1259
1260	1261	1266	1267	1268
1270	1271	1274	1272	1275
1277	1278	1279	1281	1282

A's 13 horas:

1282	1285	1286	1287	1288
1293	1294	1295	1296	1298
1299	1300	1301	1302	1304
1305	1306	1307	1308	1309

Concurso de Policia Especial: Dia 24, ás 11 horas: 1, 2, 3, 4 e 5. A's 13 horas: 6, 7, 8, 9 e 10.

Realiza-se domingo, 23, ás 8 horas, no Instituto de Educação, a segunda prova do concurso para accesso á classe L, da carreira de Technico de Educação.

Os candidatos deverão levar a legislação relativa a cada uma das secções por que optaram, quando se inscreveram.

— A parte escripta das provas para chimico XI, chimico XIV e technologista-auxiliar XV, do Instituto Nacional de Technologia, será effectuada amanhã, ás 15 horas, no I. N. E. P.

Deverão comparecer os candidatos constantes dos editaes publicados no "Diario Official" de 24 de maio proximo passado.

— A prova de Direito Internacional Privado, do concurso para diplomata, realizar-se-á terça-feira proxima, ás 7.45 da manhã, na séde do Ministerio das Relações Exteriores. Deverão comparecer os candidatos habilitados na prova de portuguez.

Ministerio da Guerra

Os Tiros de Guerra e as Escolas de Instrucção Militar de 4ª classe, deixarão hoje as suas sédes com destino á Fazenda Barão da Taquara, em Jacarépaguá, onde acamparão até o domingo proximo, quando regressarão. No domingo pela manhã, o ministro da Guerra, general Eurico Dutra, visitará o acampamento, sendo-lhe nessa occasião offerecido um almoço. Os referidos T. G. e E. I. M. se reunirão na Estação do Engenho Novo e dahi seguirão em marcha para Jacarépaguá, sob o commando do capitão Jansen Mello, inspector geral dos Tiros de Guerra da 1ª R. M.

✲ Na Fortaleza de São João, de commando do tenente-coronel Alvaro Prati de Aguiar, realizar-se-á no proximo domingo, á noite, no respectivo Casino, uma festa de camaradagem offerecida aos seus officiaes e respectivas familias, das demais unidades da Artilharia de Costa. Nessa reunião que promette grande brilhantismo será uma festa joanina, devendo as senhoras e senhorinhas comparecerem em trajes caracteristicos e os officiaes fardados de branco.

✲ Está sendo chamado com urgencia a R-1 da Directoria do Recrutamento, o coronel pharmaceutico da reserva da 1ª classe e da 1ª Linha, Octavio Ferreira.

✲ Os addidos militares da Argentina, Japão, Uruguay, Chile e Perú, que estiveram hontem, em visita ao secretario geral do Ministerio da Guerra, vão visitar a convite, os diversos estabelecimentos militares do nosso Exercito.

✲ Foi designado o capitão Antonio da Rocha Almeida para proseguir como escrivão do inquerito policial militar de que está encarregado o tenente-coronel Plinio Raulino de Oliveira.

✲ O capitão interino do Exercito Maximiano Lins Chaves, da 4ª Região Militar, sédiada em Juiz de Fóra, obteve permissão ministerial para vir a esta capital em gozo de férias.

✲ Em data de hontem, o general Silva Junior, commandante da 1ª Região Militar e 1ª Divisão de Infantaria, remetteu aos generaes chefe do Estado Maior do Exercito, inspectores do Grupo de Regiões, inspectores de Armas, o relatorio referente ao desenvolvimento do instrucção durante o primeiro periodo do corrente anno.

✲ Assumiu a chefia interina do Serviço de Saude da 1ª Região Militar, o major medico dr. Claudino J. B. Cavalcanti, durante a dispensa do serviço que foi concedida ao chefe effectivo, coronel medico dr. Justiniano da Rocha Marinho. O cargo de adjunto do Serviço, assumiu-o, em razão dessa alteração, o capitão medico dr. Alceu da França Navarro.

✲ Assumiu o commando da 1ª Formação Sanitaria Regional o 1º tenente medico dr. Antonio de Carvalho.

✲ Pelo commando do 1º R. C. D., foi nomeado o primeiro tenente Dionisio Maciel do Nascimento Junior, para proceder a um inquerito policial militar.

✲ Pelo director de Saude da Guerra, foi classificado por necessidade do serviço, no 5º B. C. (Itapetininga) o 1º tenente pharmaceutico Antonio Mendes da Silva que, por esse motivo, foi desligado hontem da Directoria de Saude.

Foram transferidos, por necessidade do serviço, os seguintes capitães medicos: dr. Adelmar Soares da Rocha, do 10º R. C. I. (Bella Vista), para o 2º R. C. D. (Pirassununga); dr. Carlos Celestino Teixeira, do H. M. de Belém (Pará), para o H. C. E.: dr. Norival Duarte da Silva, do 3º B. C. (Victoria), para o Posto de Assistencia (Villa Militar); dr. Nelson Guilherme de Almeida, de excedente do 8º R. A. M. (Pouso Alegre), para o 12º R. I. (Juiz de Fóra); dr. Moacyr Ribeiro da Cruz, do H. M. de Campo Grande (Matto Grosso), para o H. C. E. (Capital Federal); dr. Rodolpho Pfefferkern Junior, do 1º R. C. D. para a Polyclinica Militar; dr. Sergio Fontes Junior, do 13º B. C. (Joinville), para o 1º R. C. D.; dr. Vivaldo de Almeida Pontes, do S. S. da 6ª R. M. (Bahia), para o 13º B. C. (Joinville); dr. Rubem de Cerqueira Lima, do H. M. da 6ª R. M. (Bahia), para adjunto do S. S. da 6ª R. M.; dr. João Baptista Cordeiro de Mello, do H. M. da 7ª R. M. (Recife), para o Posto de Assistencia da Villa Militar.

✲ Foram transferidos, os seguintes capitães pharmaceuticos: Tito Portocarreiro, do H. M. de Belém (Pará), para o Laboratorio Chimico Pharmaceutico Militar e Francisco Pereira de Andrade Netto, do Laboratorio Chimico Pharmaceutico Militar para o Collegio Militar.

✲ Foram classificados, por necessidade do serviço, os seguintes capitães medicos: drs.: Mario Moreira Madureira, no 10º R. C. I. (Bella Vista); Moacyr Dias, no 14º R. C. I. (D. Pedrito); José Maria de Araujo Saraiva, no Hospital Militar de Belém (Pará); Olivio Vieira Filho, no 32º Batalhão de Caçadores (Blumenau) e Alfredo Gomes da Fonseca, no Hospital Militar de Campo Grande (Matto Grosso) e os pharmaceuticos João Clemente do Rego Barros, no Hospital Militar de Belém (Pará); José da Costa Dourado Filho, no Hospital Militar de Curityba (Paraná), e Edmundo Pelayo de Noronha, no Hospital Militar de Campo Grande (Matto Grosso).

Dr. Americo Caparica

Clinica Medico Cirurgica

Consult. R. Visconde do Rio Branco. 31 — Tel 22 4949. diariamente das 16 ás 19 hs

Res. Rua Paulo de Frontin 103 - 2.º — Tel. 22 7804

Ministerio do Trabalho

Francisco Azevedo dos Santos e outros dirigiram ao ministro do Trabalho um memorial, allegando que são camareiros dos trens nocturnos fluminenses e, como taes, acham-se sujeitos, agora, a um regime de trabalho de 240 horas mensaes; que a importancia das diarias a elles arbitradas é inferior ao montante das despesas a que são forçados no serviço e que está sendo exigido que corram por sua conta as despesas de fardamento, quando auferem o ordenado de 325$000.

A esse respeito, o Ministerio do Trabalho pediu informações á superintendencia da Leopoldina Railway.

—— Conferenciaram e despacharam com o sr. Waldemar Falcão, ministro do Trabalho, hontem, em seu gabinete, os srs. Costa Miranda, director do Serviço de Estatistica da Previdencia e Trabalho, e Homero Mesquita, presidente do Instituto de Aposentadoria e Pensões dos Maritimos.

—— Por falta de fundamento legal, o ministro do Trabalho deixou de conhecer do pedido feito por Antonio da Costa Theophilo e S. A. "Estado de Minas", para avocação do processo em que ambos são interessados.

—— O ministro do Trabalho, sr. Waldemar Falcão, deu, hontem, audiencia aos Syndicatos, recebendo em seu gabinete os representantes das seguintes associações de classe: Federação dos Maritimos, Associação dos Jornalistas Catholicos, Syndicato dos Chimicos do Rio de Janeiro, Syndicato das Empresas de Turismo, União dos Empregados no Commercio e uma commissão de ferroviarios da Central.

—— Attendendo ás ponderações feitas, em memorial, pelo Syndicato dos Conferentes de Carga e Descarga do Porto de Santos, e considerando a necessidade de ser regulamentado, com a brevidade possivel dados os effeitos do actual conflicto europeu, o serviço de carga e descarga nos portos do paiz, o ministro do Trabalho, sr. Waldemar Falcão, solicitou aos seus collegas das pastas da Fazenda e da Viação, a indicação de representantes dos respectivos Ministerios para fazerem parte da Commissão Especial a que caberá, no Ministerio do Trabalho, o encargo de elaborar o competente ante-projecto.

Identica solicitação foi feita ao presidente do Syndicato dos Armadores, para que indique um representante do referido syndicato.

—— De São Paulo, recebeu o ministro do Trabalho, sr. Waldemar Falcão, communicação de que foram entregues aos associados da Caixa de Aposentadoria e Pensões dos Serviços Telephonicos as quatro primeiras casas construidas pela referida instituição. Estão sendo construidas quarenta casas nos diversos bairros daquella capital já se elevando a mil e quinhentos contos de réis a importancia applicada em immoveis pela mesma Caixa.

Ministerio da Educação e Saude Publica

Obtiveram registo para os seus diplomas no Departamento Nacional de Educação os srs. Ary Fonseca, Delcy Silveira, Romildo Camara Halliday, Octaviano Telles de Sant'Anna, Renato de Carvalho Dias Pereira, Mario Meira, Jamil Felicio Paulo, Luiz Oswaldo Teixeira da Silva, Pedro Morand, João Ernesto de Souza Campos, Francisco Dorfman, Camilla Robim, Lauro Ribeiro Sanches, Vitalina Barbosa, Paulo Dias Correia, Walter Anderson, Pujacan de Moura Tapajós, Antonio Abreu de Aguiar, José Goulart Filho, Pedro Ivo Galvão, Paulo Raposo Bandeira, Renato Franco Bercala, Carlos da Matta Machado, Herve Martins de Lima e Orlando Gonçalves.

— Do general Heitor Borges, presidente da União dos Escoteiros do Brasil, recebeu o ministro da Educação, sr. Gustavo Capanema, por motivo de recente decreto que incorporou á Juventude Brasileira as organizações escotistas nacionaes, o seguinte telegramma: "Congratulo-me com o illustre amigo pela realização feliz do nosso ideal, contribuindo com o vosso esforço para a obra da Juventude Brasileira. Pela União dos Escoteiros do Brasil e no meu proprio nome, apresento-vos meus cordiaes cumprimentos".

— A Faculdade Nacional de Direito da Universidade do Brasil, de conformidade com o art. 132 do respectivo regulamento e de accordo com a deliberação do Conselho Technico Administrativo, está recebendo, pelo prazo de 30 dias, a encerrar-se em 14 de julho proximo, os requerimentos dos bachareis diplomados no periodo de 1936 a 1939, que se julgam com direito aos premios constantes do mesmo regulamento.

— O sr. Alberto Masson Jacques está sendo convidado a comparecer á Divisão de Ensino Superior do Departamento Nacional de Educação, afim de prestar esclarecimento em processo de seu interesse.

— No Museu Nacional de Bellas Artes será inaugurada no proximo dia 29 uma grande exposição de pintura franceza, promovida pelo governo da França.

Ministerio da Viação

— O ministro da Viação transmittiu ao seu collega da Fazenda cópia das informações prestadas pela Superintendencia da E. F. São Paulo-Rio Grande e empresas annexas sobre a incorporação ao patrimonio da União da Empresa Armazens Frigorificos, em consequencia do decreto-lei 2.073, de 8-3-940, bem como sobre a possivel incorporação das Empresas "Brasil Development and Colonization Company", "Southern Brazil Humber and Colonization Company" e Companhia Brasileira de Papeis".

— Pelo ministro da Viação foram solicitadas ao titular da Fazenda as necessarias providencias afim de que o Serviço Regional do Dominio da União no Rio Grande do Sul seja autorizado a transferir, por cessão definitiva, a lancha "Vossio Brigido", á Commissão de Estudos e Obras da Lagôa Mirim.

— O ministro da Viação communicou ao das Relações Exteriores haver o presidente da Republica approvado o orçamento apresentado pela Commissão Mixta Ferroviaria Brasileiro-Boliviana, para a construcção, no corrente anno, da Estrada de Ferro Corumbá-Santa Cruz, na importancia de 20 mil contos de réis.

— O Ministerio da Viação officiou ao interventor federal no Pará, communicando o restabelecimento da agencia postal de Mazaganopolis, naquelle Estado.

— Estiveram hontem, no Gabinete do ministro da Viação as seguintes pessoas: general Rondon, Henrique Lage, major Marinho Lutz, director da E. F. Noroeste; e Alberto Flores.

INSPECTORIA DO TRAFEGO

EXAMES

CHAMADA PARA HOJE, 21 DO CORRENTE, A'S 7,45 HORAS — (TURMA A)

Manoel Xavier Carneiro da Cunha Sobrinho, Adahyl Joaquim de Mattos, Urbano Campos Vidal, Nestor Amancio de Sant'Anna, Segismundo Lodi Batalha, Americo Alves Principe, Vicente Graziadio, Benedicto Barbosa, Gerda Schuldt, José Augusto dos Santos, Aziz Guerra Pardal e Orlando Gonçalves de Sá.

PROVA REGULAMENTAR

Fernando Ruiz Bastos.

TURMA SUPPLEMENTAR

Mauricio José Leal Rocha, Ildefonso Novarro Leitão e Arlindo Sorisno Pupe.

CHAMADA PARA HOJE, 21 DO CORRENTE, A'S 7,45 HORAS — (TURMA B)

Antonio de Souza, Clovis Paulo da Rocha, Margarida Corrêa Gonçalves da Cunha, Alvaro Francisco Corrêa, José Mesquita de Oliveira Meirelles, José Dirone, Julian Chacel Norme, Tzodik Veyne, Oswaldo Luiz Martins, Francisco de Assis, Donato José Honorato e Carlos Pinto Alvarenga.

RESULTADO DOS EXAMES EFFECTUADOS NO DIA 20 DO CORRENTE

AP. — João Baptista Cyleno, Pedro da Silveira, Fernando Luiz Vieira Duque, Talania Betberg Steffan, José da Costa Teixeira, Karl Augyst Schulze, Candido Alves, Arturo Libero Ranga de Aragona, Perycles Boamorte Pereira, João Souza de Oliveira e João Taboas Filho.

OBSERVAÇÃO — A falta á chamada na turma effectiva e conclusão (pratica e regulamentar), importará no pagamento de nova inscripção. — (Art. 294 do R. T.).

INFRACÇÕES

Estacionar em local não permittido — S. P. 1-22--03 — S. P. 1-14220 — Exp. 56 — P. 127 — 483 — 2.401 — C. D. 79 — 2.472 — 4.068 — 4.106 — 4.556 — 5.695 — 6.029 — 7.096 — 7.193 — 7.359 — 8.295 — 9.295 — 9.296 — 9.833 — 10.348 — 10.418 — 10.988 — 13.035 — 13.447 — 16.573 — 17.713 — 18.969 — 20.287 — 22.108 — 22.120 — 23.218 — 24.895 — 25.564 — 25.700 — 26.266 — 26.496 — 27.151 — 28.313 — 28.568 — 28.926 — 29.584 — 30.651.

Desobediencia ao signal — P. 1.438 — 2.161 — 2.932 — 4.219 — 4.554 — 6.130 — 6.263 — 7.779 — 9.850 — 10.134 — 10.977 — 11.080 — 12.791 — 13.081 — 13.370 — 14.508 — 14.731 — 15.317 — 15.833 — 16.462 — 17.080 — 19.946 — 20.178 — 20.574 — 22.312 — 22.704 — 22.904 — 23.615 — 23.752 — 24.581 — 24.917 — 28.841 — 29.504 — 29.620 — 30.336 — 30.545.

Falta de attenção e cautela: P. 730 — 11.475 — 14.479 — 21.613 — 23.156 — 18.751 — 29.958.

Desobediencia as ordens de serviço — P. 610 — 15.842 — 28.116 — 28.716.

Abandonado — R. S. 1-15-18 — P. 4.061 — 5.480 — 7.465 — 8.189 — 11.115 — 21.780 — 22.212 — 24.753 — 29.118 — 29 874 — C. D. 63 — C. D. 123.

Angariar passageiros — P. 5.994 — 6.729 — 9.588 — 11.839 — 14.540 — 15.814 — 16.814 — 19.719 — 20.722 — 25.483 — 25.962.

Excesso de velocidade — P. 20.182.

Formar fila dupla — P. 1.266 — 2.055 — 2.472 — 7.732 — 8.147 — 16.140 — 23.794 — 24 922 — 25.232 — 25 746.

Desuniformizado — P. 9.538 17.016.

Contra mão de direcção — P. 2.539 — 10.668 — 25.193 — 28.066.

Contra mão — P. 10.973 — 12.729 — 16.698.

Não diminuir a marcha — P. 12.232.

Marcha ré — P. 9.706.

MAES QUE TENDES FILHAS A EDUCAR: LEDE ESTE LIVRO! FAZEI VOSSAS FILHAS O LEREM!

Senhorinhas — Aprendei a conhecer-vos á vós mesmas o vosso sexo as razões de vosso amor, o vosso destino biologico:

BIOLOGIA DA MULHER

Pelo Dr. F. HARO

9.ª EDIÇÃO

Preço vol. broch. 8$ — Pelo Correio 9$000

Editorial CALVINO Ltda. — Rua São Bento N. 26 — RIO

Petain Reconhece a Derrota

E DIZ QUE O POVO NÃO CONTESTA O FRACASSO

Sombria a Situação Traçada Pelo Chefe do Governo Francez

Marechal Pétain

BORDEUS, 20 (Havas) — Em allocução proferida ás 13 horas e 30, o marechal Pétain explicou os motivos que levaram a França, a despeito do heroismo dos soldados francezes, a pedir a cessação das hostilidades.

Estabeleceu comparação entre as forças de que a França dispunha na Grande Guerra e na guerra actual.

Em 1º de maio de 1917, mau grado tres annos de lutas mortiferas a França tinha ainda em combate 3.280.000 homens.

Nas vesperas da batalha actual a França dispunha, a menos, de 500.000 homens.

Em 1918 os alliados contavam com 85 divisões inglezas, e em maio de 1940 não havia senão 10 divisões britannicas.

Em 1918 os francezes contavam com 58 divisões italianas e 42 norte-americanas.

A inferioridade em material foi ainda maior do que no concernente aos effectivos.

A aviação franceza lutou contra uma força aerea seis vezes mais forte.

"Somos menos fortes do que ha 22 annos. E accrescentou: — "Tambem tivemos menos amigos; muitos poucos filhos, muito poucas armas.

Eis as causas da derrota.

O povo francez não contesta o fracasso.

Todos os paizes conheceram desastres no curso dos seculos. Tiraremos lição da batalha perdida.

Depois da victoria, o espirito do gozo dos bens da vida sobrepujou o espirito do sacrificio. Pedia-se mais do que se dava. Para poupar o esforço encontramos a desgraça. Estive comvosco nos dias de gloria, e comvosco permanecerei nos dias sombrios. Ficae ao meu lado. O combate permanece o mesmo. Trata-se da França, do seu solo, dos seus filhos".

"DESHONROSA"

O GENERAL SMUTS ASSIM QUALIFICOU A PROPOSTA QUE LHE FOI DIRIGIDA PARA CONSERVAR A AFRICA DO SUL ALHEIA A' GUERRA

JOHANNESBURGO, 20 (Havas) — O general Smuts qualificou de deshonrosa" a proposta que lhe foi dirigida pelo sr. Hertzog, chefe da opposição e segundo a qual a Africa do Sul deveria "tomar immediatamente as necessarias medidas para ficar alheia á guerra".

O general Smuts accrescentou que a proposta do sr. Hertzog já havia sido rejeitada pelo Parlamento e sel-o-ia hoje ainda se lhe fosse novamente apresentada.

ENCARNIÇADOS COMBATES AEREOS NO ORIENTE PROXIMO

QUINZE AVIÕES ITALIANOS ABATIDOS POR APPARELHOS BRITANNICOS

CAIRO, 20 (United Press) — Começou a batalha pela supremacia do ar no Proximo Oriente. O commandante das Reaes Forças Aereas, naquella região, informou que os italianos perderam 15 aviões durante as ultimas 24 horas, em logares differentes, em encarniçados combates, perto da fronteira entre o Egypto e a Lybia e em Usn-Balid a Leste da Aden.

Annuncia-se que 3 aviões italianos de caça foram derrubados e outros 2 seriamente avariados, durante um encontro com aviões britannicos de bombardeio escoltados por aviões de caça, na quarta-feira, perto de Bagdad. Dos 3 aviões italianos, 2 cairam no mar e o outro caiu em terra, envolto em chammas. Perdeu-se um apparelho britannico. Uma esquadrilha composta de 12 aviões britannicos de bombardeio, escoltados por apparelhos de caça, atacou o aerodromo de Issuelo, em Erytréa, lançando bombas e metralhando 9 aviões inimigos, que estavam pousados no campo de aterrissagem, dos quaes foram destruidos 2, sendo avariados 3. Imediatamente levantaram vôo os aviões inimigos de caça, dos quaes um foi derrubado no acto e outro foi obrigado a aterrissar depois de uma luta de 20 minutos. Um avião britannico não regressou a sua base.

Um trimotor italiano de bombardeio foi obrigado a aterrissar a 250 kilometros a leste de Vin-Balid e seus 5 tripulantes aprisionados. Durante o bombardeio de quarta-feira á noite nos aerodromos de Aden e Gadbbi foram destruidos 6 aviões italianos que se achavam em terra. Um avião de caça italiano foi obrigado a aterrissar perto de Slum, seu piloto, um tenente coronel, que ficou ferido, foi feito prisioneiro.

O Duque de Windsor Voltaria ao Throno Inglez

REVELAÇÕES DO JORNAL "IL MESSAGERO", DE ROMA, EM TORNO DE UM DESPACHO DE GENOVA — DESMENTE-SE A PRISÃO DO EX-REI DA INGLATERRA

O ex-rei Eduardo VIII

ROMA, 20 (U. P.) — O jornal "Il Messagero" insere um despacho datado de Genova, no qual se prevê a possibilidade do duque de Windsor occupar novamente o throno da Grã-Bretanha.

Informa o mesmo despacho que nos circulos intimamente ligados ao antigo soberano britannico, diz-se que Eduardo nunca desistiu completamente de seus direitos á corôa da qual foi despojado em consequencia das intrigas dos politicos e dos traficantes da guerra do seu paiz. Affirma-se nos mesmos meios que a maioria do povo inglez e particularmente as classes humildes são devotados ao duque e veriam com prazer o seu regresso ao palacio de Bugkingham.

Não se sabe agora, onde se encontra o antigo monarcha, mas segundo boatos divulgados(o Primeiro Ministro Winton Churchill teria prohibido o desembarque de Sua Alteza em qualquer porto da Inglaterra.

DESMENTIDA A PRISÃO DO DUQUE DE WINDSOR

LONDRES, 20 (U. P.) — Urgente — Em circulos autorizados desta capital desmentem-se as noticias divulgadas no exterior segundo as quaes o sr. Churchill teria ordenado a prisão do duque de Windsor.

Quinze Mil Aviões Para a Armada Americana

DELIBERAÇÃO DA COMMISSÃO NAVAL DA CAMARA, DEPOIS DE OUVIR O ALMIRANTE JOHN TOWERS

WASHINGTON, 20 (Havas) — Depois de ouvir as informações do contra almirante John Towers, chefe da Aeronautica Naval, a commissão naval da Camara recommendou que a força aérea naval dos Estados Unidos seja elevada no maximo a 15 mil aviões.

O contra almirante Towers recordou que recente lei havia fixado o maximo de dez mil apparelhos para a armada, mas accrescentou que a commissão estava estudando um novo projecto de expansão naval com a dotação de quatro bilhões de dollares com o objectivo. de proporcionar ao paiz forças navaes adequadas ás necessidades da União em dois oceanos.

A commissão encarregou o deputado Maas — um dos primeiros a preconisar o total de 15.000 apparelhos — de redigir uma emenda para que a Camara a examine quando tiver de tratar do projecto de expansão naval. Pela mesma emmenda autorizar-se-á o secretario da Marinha a augmentar as forças da aviação naval de accordo com as modificações que forem registadas no mundo.

Preparando Energias Para a 'Batalha da Grã-Bretanha'

COMEÇOU ÁS 16 HORAS A SESSÃO SECRETA DAS CAMARAS PARLAMENTARES

Será Apresentado a Lloyd George Um Plano Detalhado de Campanha Para Preservar o Imperio

LONDRES, 20 (U. P.) — Emquanto se aguarda com intensa ansiedade o resultado dos transmittes de armisticio, que se realizam em França, as Camaras do Parlamento Britannico reuniram-se em sessão secreta e de portas cerradas, para debater sobre as medidas preventivas, a serem adoptadas pelo paiz para a "Batalha de Grã-Bretanha", que está para ser travada depois do desastroso fim da "Batalha de França".

Em nenhuma época de toda a historia de Inglaterra, desde que foi constituido o primeiro "Parlamento Modelo", por Eduardo III, houve ensejo da Camara dos Communs de afrontar uma situação mais grave do que a actual. Em duas opportunidades se apresentaram graves ameaças sobre o paiz, de uma invasão estrangeira, quando Felippe de Hespanha e depois Napoleão I prepararam grandes esquadras com esse proposito. Mas nenhum dos dois contava com a terrivel arma moderna do aeroplano, que lança agora seu ameaçador desafio á supremacia naval.

A defesa nacional é o thema fundamental das sessões secretas de hoje, cujo debate deve prolongar-se, segundo o programma de antemão fixado, por espaço de 7 horas, sendo muito possivel que continue no dia de amanhã. Tem-se como certo que neste debate tomará um papel prepoderante o mordaz e veterano politico galense Lloyd George, que salvou o paiz, na ultima guerra, e que tal vez volte a exercer um papel importante nesta, se, como se vem dizendo, correntemente, fôr convidado a incorporar-se ao gabinete e aceita o convite

A aceitação ou recusa de tão pesada responsabilidade por parte de Lloyd George dependerá, ao que parece, do resultado das deliberações neste debate secreto da Camara, pois espera-se que elle apresentará ao ex-primeiro ministro um plano detalhado de campanha sobre a estrategia militar e diplomatica a seguir para preservar o Imperio Britannico.

Admitte-se tambem que deverá exercer um papel activo no debate o bloco de 50 legisladores chefiados por Clement Davis, que elaborou um vasto plano de resoluções assim como se espera tambem que o grupo dos chamados "parlamentares militares", que vem reclamando com insistencia uma "depuração", ministerial, por motivo dos contrastes da Noruega, e Dunkerque redobre de esforços, depois do desmoronamento de França. Desde ha mais de duas semanas se debate vivamente esse caso e é muito provavel que origine acaloradas discussões na sessão secreta. Poderosos sectores do Parlamento allegam que não é este o momento para ajuste de contas internas e indagações de responsabilidades individuaes, mas, seguramente será inevitavel que venham á luz dos debates as induvidaveis defficiencias havidas na preparação da defesa e que se evidenciaram nos revezes soffridos pelas forças expedicionarias. Duvida-se, apesar de tudo, que possa ser forçada a saida de Chamberlain, além de outros seus collaboradores do tempo de paz, porque ainda ha um grupo de 100 a 150 parlamentares conservadores que os apoiam incondicionalmente e o interesse primordial neste momento é a frente unida.

A sessão secreta do Parlamento começou ás 16 horas em ponto. Depois de 5 minutos de formalidades usuaes o presidente ordenou que fossem evacuadas as tribunas publicas e mandou trancar as portas para continuar a sessão secreta.

O thema obrigatorio em todos os circulos politicos são as perspectivas immediatas da situação franceza, cuja solução pode ter evidentemente uma actuação enormemente desfavoravel para a futura situação britannica. E' voz corrente que se o marechal Petain se submette ás condições que forem impostas pelos allemães, formar-se-á um novo governo francez, fóra do paiz, para defender as forças navaes e aéreas e as prosessões coloniaes do Imperio, baseando-se em que, o actual governo, presidido pelo velho militar, é inconstitucional por não haver obtido o necessario voto do Parlamento. Corrobora esta hypothese o facto de haverem se ausentado do paiz os presidentes do Senado e da Camara dos Deputados. O novo governo de França assumiria um poder similar ao gabinete belga, que se reuniu em França, para repudiar a capitulação ordenada por Leopoldo III. Sabe-se que a maioria das colonias francezas estão pela continuação da guerra e apoiariam, portanto, ao governo desterrado.

Sem embargo, vem se observando indicios de que o proprio gabinete Pétain parece assumir attitude mais energica em frente ao inimigo, o que tem dado ensejo á esperança de que optará pelo proseguimento da luta ao lado dos alliados.

Entre os symptomas mais auspiciosos neste sentido, cabe destacar as declarações feitas por porta-vozes do governo, pelo radio, dizendo que a França proseguirá a luta de qualquer fórma antes que aceitar um armisticio deshonroso, assim como a manifestação de que o governo segue considerando o projecto britannico de união anglo-franceza.

A attitude de muitos francezes que se encontram neste paiz, foi exteriorizada pelo adjunto ao Ministerio de Informações francez em Londres, sr. Henry Auken, em um discurso proferido na Sociedade Fabiana, no qual dizia: "A posição deste governo está muito longe de representar o verdadeiro espirito de França. Qualquer coisa que occorra agora em França, sejam quaes forem as condições que aceite o governo de Bordeaux, haverá nas colonias francezas, em todo o imperio francez e nos paizes estrangeiros, francezes que não aceitarão qualquer tratado de paz e queiram continuar a luta ao lado de seus alliados".

Informações chegadas no ultimo momento indicam que o governo de Bordeaux transferiu sua séde para Biarritz mas correm com insistencia certos rumores de que isso é apenas um passo preliminar para a saida da França, com o proposito de estabelecer-se em territorio colonial ou no estrangeiro.

Commenta-se, em certos circulos bem informados, que Laval e Flandin desempenharam um papel muito significativo, entre os bastidores, durante o periodo critico, que culminou com a queda de Reynaud e o pedido de armisticio. De accordo com informações extra-officiaes, Laval haveria visitado Roma poucos dias antes de Mussolini declarar a guerra e que do mesmo modo haveria conferenciado com Franco em Madrid.

Versões não confirmadas, mas que nem por isso deixaram de originar uma viva ansiedade em Londres, dizem que Reynaud havia sido preso, como tambem Louis Marin e o chefe do gabinete Reynaud, R. de Margerie, abrigando-se serias appreensões por sua sorte.

Acredita-se em Londres que as negociações do armisticio se realizarão em Paris ou em Versalhes, considerando-se provavelmente que os allemães se inclinassem por este ponto em razão de sua significação. "The Times", ao commentar a designação dos plenipotenciarios francezes, observa que o termo de "negociações", seguramente deve ser mui pouco apropriado para descrever o tratamento a que, com toda a probabilidade, se submetterá aos emissarios francezes.

Sabe-se, de fonte bem informada, que o governo britannico considera a notificação do governo de Washington sobre o não reconhecimento de transferencia de territorio no Hemispherio Occidental, como "altamente satisfactorio".

No Ministerio de Navegação foi declarado que os navios norueguezes que demandavam portos francezes receberam ordem de desviar suas rotas para portos britannicos, mas os que se destinam a possessões francezas, fóra do Mediterraneo, não precisam alterar seu destino.

Um Destroyer Norte Americano na Argentina

BUENOS AIRES, 20 — (U.) — Chegou hoje a esta capital o destroyer norte-americano "Obrien"

Verdadeiramente inédito!
O PÚBLICO BATE PALMAS APLAUDINDO
"LUZ QUE SE APAGA"!
(The Light that Failed)
a emocionante super-produção da Paramount,
interpretada por RONALD COLMAN
HOJE no GLORIA
Complemento: Nas Regiões do Ouro Verde, Nº 2
AGUARDEM! o milagre do cinema! AS AVENTURAS DE GULIVER
Um super-desenho todo colorido!

Confirmando o Exito Alcançado no Palacio Theatro, "Luz Que Se Apaga" Continua no Gloria Com Grande Successo. Podemos Affirmar a Sua Permanencia em Cartaz Por Mais Uma Semana. --- Ronald Colman Tem Nesse Film Uma das Suas Maiores Performances

"PASSARO AZUL"

Hoje no São Luiz o Film Mais Recente de Shirley Temple

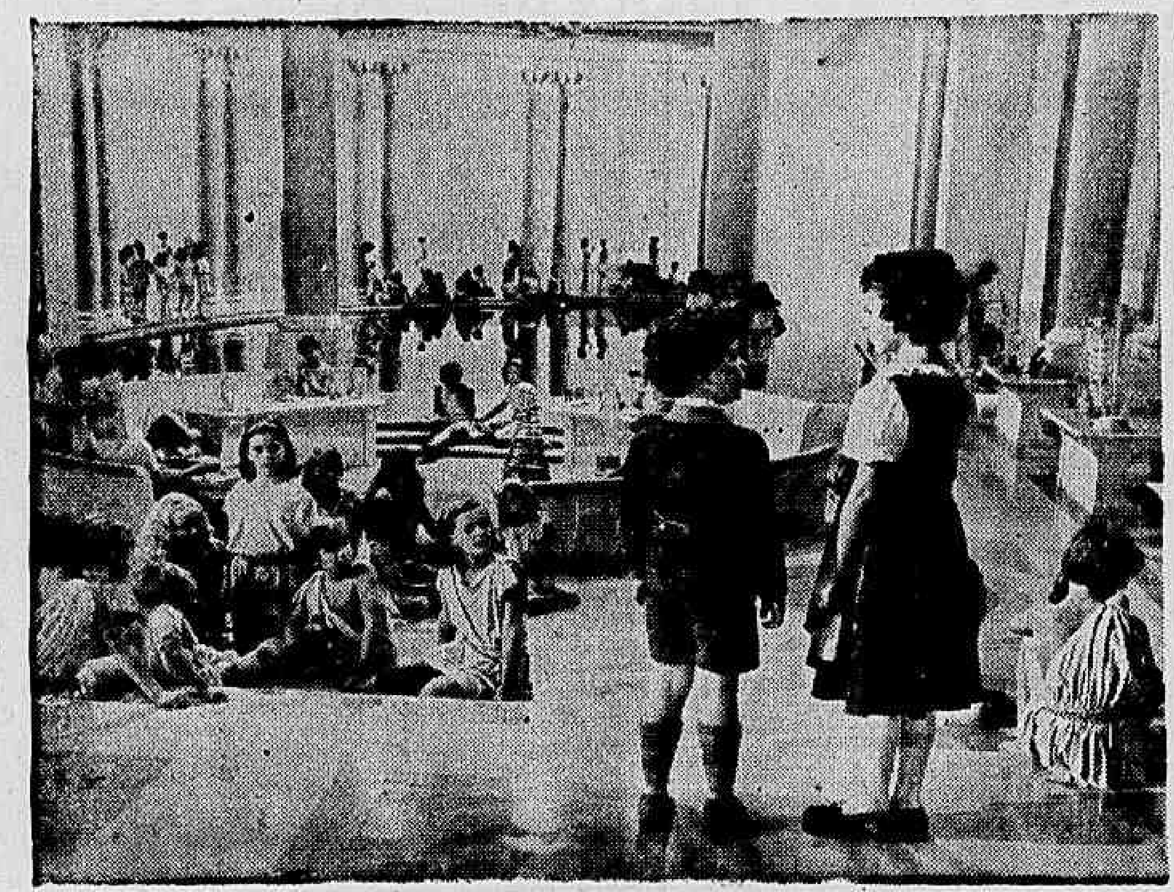

Uma scena do film da Fox "Passaro Azul"

A Acção Recupera Seu Lugar no Cinema

Ao filmar o super-drama "Jeronymo", que será apresentado na proxima semana no Palacio, Hollywood parece ter-se esquecido de que, de alguns annos para cá, só se tem feito films dialogados, sem o cunho de movimento ou acção. Este esquecimento é, todavia, louvavel, graças a elle, temos agora um film onde a acção e o movimento, e não o dialogo, constituem o meio de expressão.

Além desta qualidade, que tanto a recommenda, a producção de que nos occupamos tem muitas outras tambem dignas de applauso. Intelligentemente desenvolvida por seu director Paul H. Sloane e com um estilo que recorda a phase do ouro de Cecil B. De Mille, "Jeronymo" tem ainda a valorizal-a dois attributos que são de effeito infallivel para interessar e agradar no publico: a pitoresca grandiosidade do apparato scenico e a vivacidade, habil e constantemente sustentada, da acção dramatica.

* * *

A Estréa de Hontem, no Plaza

"Inferno Verde", o monumento de heroismo humano, estrellado por Douglas Fairbankss Jr., e Joan Bennett, além de um elenco de astros notaveis, como Alan Hale, John Howard, George Sanders, Vincent Price, George Bancroft, e Gene Garrick, e lançado hontem no cinema Plaza alcançou um formidavel exito, aliás previsto, não só porque o film reune tão grande numero de astros de fama, mas tambem porque o film é de

Douglas Fairbanks Jr., em "Inferno Verde"

uma acção intensissima, cheio de aventuras e desenrolando-se quasi que exclusivamente nas densas mattas do alto Amazonas, nas fronteiras do Perú. Não falta ao film o romance de amor, occasionando a linda e seductora Joan Bennett, agora de cabellos negros, uma verdadeira cadencia de ciumes entre os componentes da expedição, acabando Douglas Fairbanks Jr. por vencer o concurso de um coração em perigo.

"VAMOS SONHAR"

Sacha Guitry e Jacqueline De lubac numa scena do film "Vamos Sonhar" que o Pathé Palacio está exhibindo com grande successo

Como ninguem ignora, "Vamos Sonhar" é uma satyra deliciosa e repleta de malicia ao classico trio amoroso: a mulher, o marido e o amante! Uma satyra que faz corar por vezes e, comtudo, refinadissimo, elegante e valorizada pelas chispas do espirito guitryano.

"Vamos Sonhar" onde veremos Raimu, o grande actor Raimu, no papel de marido, Sacha Guitry no de amante e Jacqueline Delubac na mulher fascinante e peccadora, continua em cartaz com grande exito na téla do Pathé Palacio.

OS "ANJOS" VÃO ENCHER O ODEON, HOJE, COM "...OS ANJOS ACERTAM 'O PASSO"

Scenas do interessante film da Warner "Os Anjos Acertam o Passo" com os seis anjos de cara suja que o Odeon estreará hoje

"Os Anjos Acertam o Passo" (Dead Enk Kids On Dress Parade) é um film que nos apresenta os gurys sob novo aspecto e não mais andrajosos. Estão todos em uniforme de grande gala, marchando, em manobras, vivendo a vida boa e sadia de um collegio militar, onde se fazem homens fortes e almas fortes!

Não percam o inesperado desfile da turma. Vejam como "melhoraram muito", depois que conseguem acertar o passo.

Desde hoje, no Odeon, a Warner Bros., apresenta "Os Anjos Acertam o Passo", em que os famosos gurys causum verdadeira surpresa!

Ann (Oomph-Girl) Sheridan e John Garfield, em "Dias Sem Fim" Constituirá Outra Surpreza da Warner, no Mez de Junho, no Odeon

Na proxima 6ª-feira, dia 28 do corrente, ainda a Warner Bros se encarrega de encher o cartaz do cinema "Odeon. Será, então, uma grande alegria para os fans, pois que se trata de "Dias Sem Fim" (Castle On The Hudson) film de dramaticidade poderosa e em cujo elenco encontramos, como Ann Sherridan, a mulher mais desejada, no momento, pelos fans e que tem como partner, a revelação mais extraordinario dos ultimos mezes cinematographicos: John Garfield.

"Dias Sem Fim" estará no Odeon, a partir do dia 28 e tem assegurado, desde hoje, o maximo interesse dos "fans" Não fosse elle um film de La Sheridan!

* * *

HOTEL DO NORTE

O Broadway de segunda-feira em diante nos apresentará o film "Hotel do Norte" com Annabella, Louis Jouvet, Jean Pierre Aumont e Arletty. E' uma producção franceza de alto valor psychologico e social. Mostrando a historia de um amor profundo e sincero, nascido entre dois corações jovens, mas fracos e timidos.

As scenas passam-se em Paris, no lado das comportas do Canal de Saint Martin ali todos o sabem, é o velhacouto da escoria social da capital franceza. Annabella surge ahi, em um dos seus melhores trabalhos da téla.

Eugene Debit escreveu o romance e Marcel Carné dirigiu este film, são motivo fortes

Annabella em "Hotel do Norte"

para que seja mais uma obra prima que o Broadway offerece aos fans cariocas.

LIVRARIA ALVES

Livros collegiaes e academicos

"NINOTCHKA" ENTRA, HOJE, EM SUA TERCEIRA SEMANA!

Greta Garbo está tão encantadora em "Ninotchka" que todos desejam que seu proximo film tambem seja uma comedia e Lubitsch seja o director...

Espectaculo que encanta, porque é todo um rosario de subtilezas que todas as sensibilidades appreendem, satyra que não fere, mas diverte e encontra em todos o mais completo apoio. "Ninotchka", esse film felicissimo que Lubitsch dirigiu para mostrar Greta Garbo como comediante, esse film que o Metro exhibe desde o dia 7 do corrente, entra hoje em sua terceira semana de cartaz, para novos dias de exito, novos dias consagrados á amabilissima missão de divertir todo um grande publico, fazel-o esquecer esses motivos tristes que andam ahi enchendo a grande scena do theatro mundial...

Greta Garbo e Melvyn Douglas, no Metro, dirigidos por Lubitsch, animando todas as deliciosas irreverencias de "Ninotchka", estão fazendo um grande serviço ao nosso publico, como se vê. Por isso mesmo, o publico, encantado, não está querendo deixar "Ninotchka" deixar o cartaz do luxuoso Metro...

Não vos esqueçaes de que os cégos necessitam sempre do vosso auxilio. Encaminhando-o para A ALLIANÇA DOS CÉGOS á Rua 24 de Maio n.º 47. Rio de Janeiro. Telephone 48-5202

Cary Grant e Rosalind Russell em "Jejum de Amor"!

Cary Grant e Rosalind Russell em "Jejum de Amor"

"Jejum de Amor" é um film scyntillante de "verve", porém forrado por uma expressiva intensidade social. Através de suas scenas que provocam o riso mais sincero, debate-se um thema de grande opportunidade, como seja o problema do divorcio nos EE. UU. e suas consequencias, em relação ao eterno sentimento humano do amor.

Isto, porém, surge ali como "pivot" de uma satyra amena, que, mesmo ficando gravada no coração da platéa para sempre no momento apenas faz a alegria, o divertimento, dos espectadores [illegible] do bom gosto.

SOCIAES

CARNET

O Botafogo F. C. vem realizando uma série de festas evocativas dos velhos costumes de nossos avós, que o modernismo foi anniquilando em nome da civilização. Com muito acerto, o querido Club denominou — "Tradições Brasileiras" aquellas reuniões que revivem um passado todo cheio de encantamento e saudade.

Aproveitando a passagem da noite de São João, o Botafogo vae realizar uma festa característica da velha Bahia, de onde recebeu perto de mil "Sortes de Estalo", garrafas de licor de genipapo, laranjas de umbigo e outras novidades pouco conhecidas entre nós.

O salão nobre, os jardins e terraços de palacete alvi-negro estão recebendo ornamentação adequada, com lanternas, lampadas multicores, etc. No alto da archibancada, uma capellinha será erguida. E no "terreiro", a multiplicidade de fogos, os bolinhos, a canjiquinha de milho verde, o clarão das fogueiras e os numeros de musica regional bahiana completarão o ambiente de "Um São João na Bahia".

— O Tijuca Tennis Club realizará no proximo domingo, dia 23, das 20 á 1 hora, em sua séde, a tradicional festa de São João, que, este anno, alcançará enorme successo, de vez que, para isso, o gremio cajuti se transformará, prodigiosamente, num authentico arraial, onde, para alegria de todos, serão reconstituidos, fielmente, os brinquedos e o enthusiasmo com que são realizadas as festas joaninas nos nossos sertões. Nada faltará para o brilho da noite de 23. Casas de sapê, a capellinha branca, muito branca; fogueiras, lanternas, illuminação feerica e deslumbrante, farta distribuição de aipim, canna, melado, etc. Maravilhoso programma de fogos de artificios, em 16 grandes partes. O Departamento Social do gremio cajuti solicita aos seus distinctos associados que compareçam em trajes caracteristicos, não sendo, entretanto, obrigatorio.

Encerrando o magnifico programma de festas commemorativas de 25º anniversario de sua fundação, o Tijuca Tennis Club realizará, no dia 29 do corrente, das 23 ás 4 horas, o seu formoso baile de gala. Os salões do querido club ostentarão rica e original decoração a flores naturaes. Optimo serviço de ceia. Trajes casaca, smocking e dinner-jacket, exclusivamente.

— Realiza-se no proximo dia 28, sexta-feira, um grande jantar-dansante dos socios do Standard Football Club, em proseguimento do seu programma de actividades sociaes para o corrente anno. O jantar-dansante terá logar no "grill" da Urca, devendo começar ás 20 1|2 horas. Todas as informações serão prestadas pela secretaria.

— Os socios do Gremio Paraense resolveram reunir-se na noite de São João num jantar-dansante que terá logar no "grill" da Urca, começando ás 20 horas. As localidades devem ser reservadas na secretaria do Gremio, no Edificio Rex, sala 1217.

— Amanhã realiza-se a interessante festa joanina organizada pelo Bomsuccesso F. C.. Consta do programma além do baile, hora de arte com diversos artistas.

— O Club Gymnastico Portuguez que acaba de marcar um grande successo social com o baile de gala de sabbado, realizará no proximo domingo, das 19 ás 22 horas mais um de seus jantares-dansantes.

Para a noite de 29 terá logar a festa junina com surpresas e diversões typicas das 23 ás 4 horas.

— O successo da grandiosa festa caipira que a directoria do Club de São Christovão está organizando para amanhã, das 23 ás 4 horas, está desde já assegurado pelo grande enthusiasmo que reina entre todos os dignos associados sanchristovenses.

As orchestras, os choros, leilão de prendas, bahianas, decorações sumptuosa, e muitas outras surpresas, completarão a verdadeira apotheose da formidavel festa com que o Club de São Christovão, na sua nova phase de empreendimentos, festejará a grande data popular de São João.

ANNIVERSARIOS

Fazem annos hoje, os srs.: tenente-coronel Olympio Falconiére da Cunha, Pedro Costa, José Emilio Junior, Luiz Gonzaga Stuart, dr. Arthur Imbassahy, dr. Herculano Nina Parga, dr. Luiz Corrêa de Britto, official de Vigilancia, Luiz Gonzaga Amaro dos Santos, Fernando Luiz Loureiro de Magalhães, Pedro Ramos Nogueira, Geraldo Tavares de Mello, Adelino Machado.

Senhorinha: Maria da Luz Carvalho.

Senhoras: Isabel do Rego Macedo, Edméa Duarte Diniz Chaves, Luiza Viviani Telles, Annita Lopes de Oliveira Lima.

— Transcorreu hoje o anniversario natalicio da graciosa menina Iracema, filha do casal Manoel Antunes.

— Faz annos hoje o tenente do Exercito, José Olino de Freitas, architecto pela E. N. de Bellas Artes, servindo na 1ª C. R.

— Menino Paulo, filho do sr. João de Castro Barbosa, funccionario da Engenharia Militar, e de sua esposa d. Zeli de Castro.

— Menina Marlene, filha do sr. Manoel do Nascimento Castro, da Aviação Naval, e de sua esposa d. Alice Anjos de Castro e sobrinha do nosso collega de redacção Octavio de Castro.

CONFERENCIAS

A Commissão Executiva da Liga da Defesa Nacional, communica que, por motivo de força maior, o professor Fernando Magalhães não realizará a sua conferencia — "O Mysterio da Nova Geração" —, marcada para amanhã, sabbado, no salão da Academia Brasileira, ficando a mesma transferida para quando fôr annunciada.

Em continuação á série, falará no dia 6 de julho o capitão de mar e guerra Annibal Gama, cuja conferencia abordará o thema — "A Defesa Nacional e a sua doutrina" —, e no dia 20, o capitão Hugo Bethlem, presidente da Federação Carioca de Escoteiros.

VIAJANTES

Com destino a Cachoeira de Itapemerim seguirá, hoje, pelo primeiro trem, o sr. Mario Monteiro, commerciante nessa cidade espiritosantense.

— Procedente dos Estados Unidos, com escalas pelos portos do Norte e do Brasil, amerissou hontem, no Aeroporto Santos Dumont, um "clipper" da linha internacional da Pan American Airways, trazendo os seguintes passageiros: de Miami: dr. João de Barros Barreto, senhorinha Beatriz D. Gray e Jorge Kalnay; de Belém do Pará: Reginald J. D. Nias; de Camocim: José Ayrton B. Studart; do Recife: Arthur Lipman, Hildebrando A. Werneck, José Baptista Vieira, Ralph W. Johnstone e sra. Elena Fernandes Ribeiro; e da Cidade do Salvador: Mario Vital C. Cantinho, sra. Diva Cavalcanti Cantinho, Doris Cantinho, Ney Cantinho, sra. Dulce Pereira Novaes, Anisio Massora, dr. Clovis Newton de Lemos, dr. Cesar Rebello, sra. Maroquinha Rebello, Don Adalberto Sobral e Erwin Mongenroth.

— Pelo avião "Electra" da linha mineira da Panair do Brasil chegaram ao Rio de Janeiro, procedentes de Bello Horizonte: José Julio de Andrade, senhorinha Ada Santoro, sra. Helena Pinheiro de Rezende Costa, sra. Diva Santoro Pinheiro Lima, Maria Thereza Pinheiro Lima, senhorinha Maria de Lourdes França, dr. Sylvio Cunha, senhorinha Edith Graphenhagen, George Milek e Nicolaus Von Delinghausen.

— **Dr. José Maria Cardoso de Castro** — Regressou a esta capital, procedente do Estado de São Paulo, o dr. José Maria Cardoso de Castro, procurador-assistente do Instituto dos Commerciarios, afim de assumir o exercicio das suas funcções junto á Administração Central do mesmo Instituto.

CARTAZ DO DIA

São Luiz — "Passaro Azul" (Fox Film) com Shirley Temple. — Horario: 2 — 4 — 6 — 8 e 10 horas.

Plaza — "Inferno Verde" (Universal) com Douglas Fairbanks Jr. — Horario: 2 — 4 — 6 — 8 e 10 horas.

Metro — "Um Casal como Poucos" (Metro Goldwyn) com Franchot Tone e Ann Sothern. — Horario: 1|2 dia — 2 — 4 — 6 — 8 e 10 horas.

Palacio — "Noites de Vigilia" (R. K. O) com Brian Aherne e Carole Lombard. Horario: 2 — 4 — 6 — 8 e 10 horas.

Odeon — "Os Anjos Acertam o Passo" (Warner) com Leo Gorcey — Horario: 2 — 3.40 — 5.20 — 7.00 — 8.40 e 10.20 horas.

Imperio — "A Conquista do Atlantico" (Paramount) com Douglas Fairbanks Jr. — Horario: 2 — 4 — 6 — 8 e 10 horas.

Gloria — "Luz que se Apaga" (Paramount, com Ronald Colman. — Horario: 2 — 4 — 6 — 8 e 10 horas.

Pathé Palacio — "Vamos Sonhar", (Art.-Films) com Sacha Guitry e Raimu. — Horario: 2 — 4 — 6 — 8 e 10 horas.

Rex — "Coração de um Trovador" (Fox-Film) com Don Ameche — Horario: 2 — 4 — 6 — 8 e 10 horas.

Broadway — "Direito de Peccar" (Pan Americas Films) com Cesar Ladeira. — Horario: 2 — 4 — 6 — 8 e 10 horas.

Cinecac Trianon — Jornaes, Imprensa Animada".

CENTRO

Eldorado — "Musica, Divina Musica" e "Loucuras da Mocidade".

Parisiense — "Paixonite Aguda", e "Fronteira Sinistra".

Opera — "A Torre de Londres" e "O Primeiro Rural".

Metropole — "Solteira por Capricho" e "A Imperatriz Louca".

Pathé — "Peccado de Amor".

Popular — "Gunga Din", "Mulheres Perdidas" e "Fronteira Sinistra".

Primor — "Mascara de Ferro" e "Paixonite Aguda".

Floriano — "A Verdadeira Gloria" e "Garota Apaixonada".

Paris — "O Mikado" e "Furia dos Selvas".

São José — "Péga Ladrão".

Iris — "A Conquista do Atlantico" e "Coração de Bandido".

Ideal — "Mulheres Culpadas" e "Surpresa Nocturna".

Mem de Sá — "O Capitão Aventureiro".

Lapa — "Canção de Amor".

BAIRROS

Polytheama — "Deuses de Barro" e "Coração de Bandido".

Guanabara — "Ao Rufar dos Tambores".

Roxi — "A Conquista do Atlantico".

Pirajá — "Musica, Divina Musica".

Ipanema — "Idyllio nos Alpes".

Ritz — "Ver, Ouvir e Calar" e "Alta Espionagem".

Varieté — "O Mikado" e "Bandeirantes Perdidos".

Americano — "3 Pequenas do Barulho" e "Surpresa Nocturna".

Rio Branco — "Com os Braços Abertos" e "A Mala da California".

Centenario — "Eu Soube Amar" e "Sentinellas do Valle".

Bandeira — "A Verdadeira Gloria" e "Bairros de Nova York".

Avenida — "Ao Rufar dos Tambores".

America — "Deuses de Barro".

Guarany — "Rose Marie" e "Missão Secreta".

Catumby — "Luz da Esperança" e "Princeza Bohemia".

Apollo — "Canção da Terra".

São Christovão — "Os Fidalgos da Casa Mourisca" e "Onde se Encontra o Perigo".

Jovial — "Um Crime em Sing-Sing".

Tijuca — "Hollywood em Desfile" e "Bandoleiro Romantico".

Villa Isabel — "Deuses de Barro".

Velo — "Sitiados" e "Onde se Encontra o Perigo".

Edison — "Sempre em Apuros" e "Bandoleiro Romantico".

Grajahu' — "Esposas Ciumentas".

Haddock Lobo — "Garota da 5ª Avenida" e "Aventuras de Pinocchio".

Maracanã — "Heróes Esquecidos".

Fluminense — "Cruel é o meu Destino" e "O Filho do Desertor".

SUBURBIOS

(Central)

Mascotte — "A Torre de Londres" e "Farejando a Caça".

Meyer — "Emile Zola" e "Assalto Audaz".

Para Todos — "Patrulha da Madrugada" e "Alarma na Linha Maginot".

Beija-Flor — "Romeu e Julietta" e "Cavalleiro do Poente".

Quintino — "Agente de Espionagem" e "A Familia Jones em Hollywood".

Piedade — "Eu Soube Amar".

Colyseu — "Juventude Ardente" e "A Casa Sinistra".

Alpha — "As Aventuras de Stanley e "Livingstone" e "A Comedia de um Crime".

Modelo — "Esposas Ciumentas".

Madureira — "Hollywood em Desfile" e "Bairros de Nova York".

Moderno — "Cruel é o meu Destino".

Realengo — "Argelia e "Cavalleiro Audaz".

Imperial — "Berço de Estrellas" e "O Risco da Fronteira".

Campo Grande — "Coração do Norte" e "Demonio Sobre Rodas".

SUBURBIOS

(Leopoldina)

Rosario — "Mulheres Perdidas".

Ramos — "Uma Cidade que Surge".

Paraiso — "Irmãs".

Oriente — "Anjos de Cara Suja".

Penha — "E As Chuvas Chegaram".

Santa Cecilia — "O Capitão Aventureiro".

Braz de Pinna — "Honolulu" e "O Rancho da Morte".

THEATROS

CARTAZ DO DIA

SERRADOR — "A vida começa aos 40" — Cia. Procopio Ferreira — 20 e 22 horas

RECREIO — "Melhorou muito" — Première ás 21 horas.

RIVAL — "Maridos em Segunda Mão" (Companhia Jayme Costa).

CASA DE CABOCLO — "Dois Aguias no Sertão".

CARLOS GOMES — "Mimosa".

APOLLO — "Oh! Seu Oscar!".

Forças Australianas e Néo-Zelandezas Chegam á Inglaterra Num Grande Comboio

TRANSPORTADOS EM NAVIOS NORTE-AMERICANOS ? -- OS SOLDADOS DOS DOMINIOS FORAM SAUDADOS PELO REI

LONDRES, 17 de junho. (Retardado pela censura britannica) — (United Press) — Uma das maiores esquadras que jámais atravessaram o oceano desembarcou na Grã Bretanha milhares de australianos e néo-zelandezes adestrados para a luta, cujas primeiras palavras ao chegarem foram: — "Onde estão os yankees?"

Não se pode mencionar nomes, porém os novayorkinos reconheceriam muitos dos navios que formavam o comboio, apesar de sua cor cinzenta escura, e milhares delles teriam ouvido soar suas sirenes no rio Hudson. Estes navios trouxeram reforços para a defesa metropolitana da Grã Bretanha.

Segundo se indicou officialmente estes contingentes são trazidos para as Ilhas Britannicas "por motivos sentimentaes". O rei Jorge dirigiu-lhe uma mensagem no momento em que pisavam terra metropolitana. Os transportes, que subiram as aguas do rio, foram escoltados por alguns dos mais poderosos navios de guerra e formaram o comboio mais importante que já sulcou os mares no transcurso desta guerra, cobrindo um percurso de sete mil milhas pela rota do Cabo da Boa Esperança e através de zonas infestadas de submarinos e de aguas minadas.

Os jovens australianos dizem que a viagem foi "aborrecida" e um dos officiaes expressou ao chegar: — "Encontramos durante a travessia um navio tanque em chammas e os restos de outro vapor.. Pudemos distinguir os botes salva-vidas, porém, outros navios do comboio tomaram conta dos naufragos. Foi a unica nota que sobresaiu á monotonia de toda á viagem".

Emquanto os navios do comboio subiam o rio os soldados que iam a seu bordo semelhavam um enxame humano, enchendo pontes e cobertas, podendo-se distinguir legendas escriptas a giz por essa juventude enthusiasta como estas: — "Cuidado, Hitler!", acompanhada de uma caveira e duas tibias cruzadas. Os néo-zelandezes proromperam em exclamações, taes como — "Hueremas", que quer dizer bem vindos e "Tenakor", que significa — Como Vae?. Estes jovens, providos de chapéos de campanha, ouviram a leitura da mensagem de Jorge VI, na qual se lhes diz que chegam á Inglaterra em um momento critico, não sendo difficil que "muito breve" se encontrem no campo de batalha.

Devido ao seu caracter reservado, os néo-zelandezes são designados com o nome de "divisão silenciosa". Suas attitudes contrastam flagrantemente com o modo dos australianos, enthusiastas, ruidosos, externando com vivas e exclamações os seus sentimentos e lançando ao ar seus chapéos.

Os soldados declaram que não avistaram nenhum submarino. Um reduzido numero de enfermeiras, ataviadas com seus uniformes habituaes, fez a travessia com elles, declarando que foi muito limitado o numero de enfermos que tiveram de tratar durante a longa travessia.

Lutar Até á Victoria Final

A MENSAGEM QUE A COLONIA FRANCEZA DE LONDRES ENVIARA' AO GOVERNO DO SEU PAIZ

LONDRES, 20 (Havas) — Foi approvada por unanimidade de uma resolução da colonia franceza nesta capital affirmando a determinação de continuar a luta ao lado da Grã-Bretnha, até á victoria final.

Nesse sentido, será enviada uma mensagem ao governo da França.

O Papel Americano Para Jornaes Terá Sensivel Abatimento de Fretes

"LA PRENSA" ELOGIA A ACÇÃO DO PRESIDENTE ROOSEVELT

BUENOS AIRES, 20 (U. P.) — O jornal "La Prensa" assignala elogiosamente a acção do presidente Roosevelt relativa ao abatimento do frete maritimo para o transporte do papel de jornal. Sob o titulo — "Principio de uma reacção saudavel", diz textualmente:

"Por intervenção directa do presidente norte-americano, o frete maritimo para o transporte de papel de jornal para os mercados americanos foi objecto de sensivel abatimento.

Este jornal occupou-se deste assumpto ainda recentemente, salientando que não via nenhuma razão para a injustificavel alta, posto que não havia escassez, pelo contrario, havia augmentado o stock em disponibilidade e nem na navegação entre os portos deste continente eram corridos riscos de guerra que pudessem determinar o encarecimento do producto. Não restava senão admittir que se tratava do resultado de combinações destinadas a accrescentar maiores lucros aos fornecedores mediante altas convencionaes arbitrarias.

E consentir que fosse mantida essa situação, criada sobre a base da impossibilidade de fazer competencia á frota mercante norte-americana, teria sido um rude golpe para a politica de boa vizinhança de que aquelle governo vem dando decisivas provas com factos. Regosijamo-nos na esperança de que o temor de ver frustrados os propositos de approximação crescente, por meio de um maior fomento de intercambio commercial comece a ser desvanecido com medidas como a que acaba de ser adoptada por accordo entre a Commissão Maritima e a Conferencia dos Armadores, por indicação do primeiro magistrado dos Estados Unidos. Apraz nos ter contribuido com os nossos commentarios, amplamente diffundidos por intermedio da "United Press", para despertar no ambiente official norte-americano a preoccupação demonstrada no sentido de eliminar os obstaculos que entravam a expansão economica dos mercados de ambos os hemispherios.

Não devemos, entretanto, passar por alto o detalhe de que o primeiro interesse do sr. Roosevelt ao intervir a favor daquellas soluções, das quaes esperamos não seja senão a parte inicial, se tenha manifestado justamente em beneficio do que lhe pareceu ser mais urgente.

E' que percebeu sem duvida um grave perigo para a possibilidade de manutenção, sem soluções de continuidade, do commercio e das idéas, dos meios de diffundir a cultura, illustrar a opinião e os proprios governos por intermedio do publico, no debate dos principaes problemas sociaes e politicos. Certamente poude advertir, graças ao bom auxilio do embaixador americano neste paiz, que esse entrave economico era susceptivel de converter-se de facto em um obstaculo intransponivel para o exercicio unanime dos direitos mais essenciaes das organizações democraticas. Compreende-se, assim, que tenha considerado que era preciso começar por aquelle ponto, dando principio á reacção esperada.

Abrigamos agora a confiança em que se convirta em realidade proxima e benefica a declaração de que as modificações na taxa a serem applicadas para os transportes mencionados se tornem extensivas a outras mercadorias, para assim tornar effectivos os principios em que se funda a politica de boa vizinhança, cujos postulados careceriam de sentido se continuassem de pé os estorvos que difficultam o desenvolvimento do progresso continental, impedindo a normal circulação da riqueza".

UM EMPRESTIMO AO MEXICO PARA RENOVAÇÃO DA ESQUADRA

DECLARAÇÕES DE SUMNER WELLES A' IMPRENSA DE WASHINGTON

WASHINGTON, 20 (Havas) — O sub-secretario de Estado, sr. Sumner Welles, durante uma entrevista concedida á imprensa, interrogado por um jornalista sobre se eram exactas as noticias sobre concessão de um credito ao governo do Mexico, no valor de dez milhões de dollares destinados ao augmento da esquadra daquelle paiz, declarou que não havia recebido nenhum pedido relativo a esse credito. Entretanto, accrescentou que o governo dos Estados Unidos estudaria amistosamente semelhante pedido se o Mexico o fizesse.

Disse ainda que ouvira falar de uma proposta mexicana de melhoramentos pelos Estados Unidos da estrada de ferro do Isthmo de Tehuantepec, mas sobre o assumpto, quem poderia dar maiores esclarecimentos era o Banco de Importações e Exportações.

Um porta-voz desse banco, ouvido pela imprensa, affirmou que nenhum pedido de credito para esse projecto nem para o augmento da esquadra mexicana havia sido pedido.

Por outro lado, o Departamento da Guerra declarou que seria impossivel o treinamento de 1.000 officiaes mexicanos nas escolas do Exercito Norte-Americano.

Esta ultima declaração refere-se ás informações da imprensa do Mexico de que tal plano estaria incluido no programma de expansão militar daquelle paiz.

Posto a Pique Por Um Submarino

O ALMIRANTADO BRITANNICO ANNUNCIA O TORPEDEAMENTO DE UM NAVIO MERCANTE ARMADO EM CRUZADOR

LONDRES, 20 (Havas) — O almirantado annunciou hoje que o navio mercante armado em cruzador "Andania" foi posto a pique por um submarino. Ha dois marinheiros feridos.

Por outro lado, a chalupa armada "Juniper" que se encontra em grande atrazo em sua viagem de regresso foi dada como perdida.

Acredita-se que parte da equipagem tenho caido prisioneira.

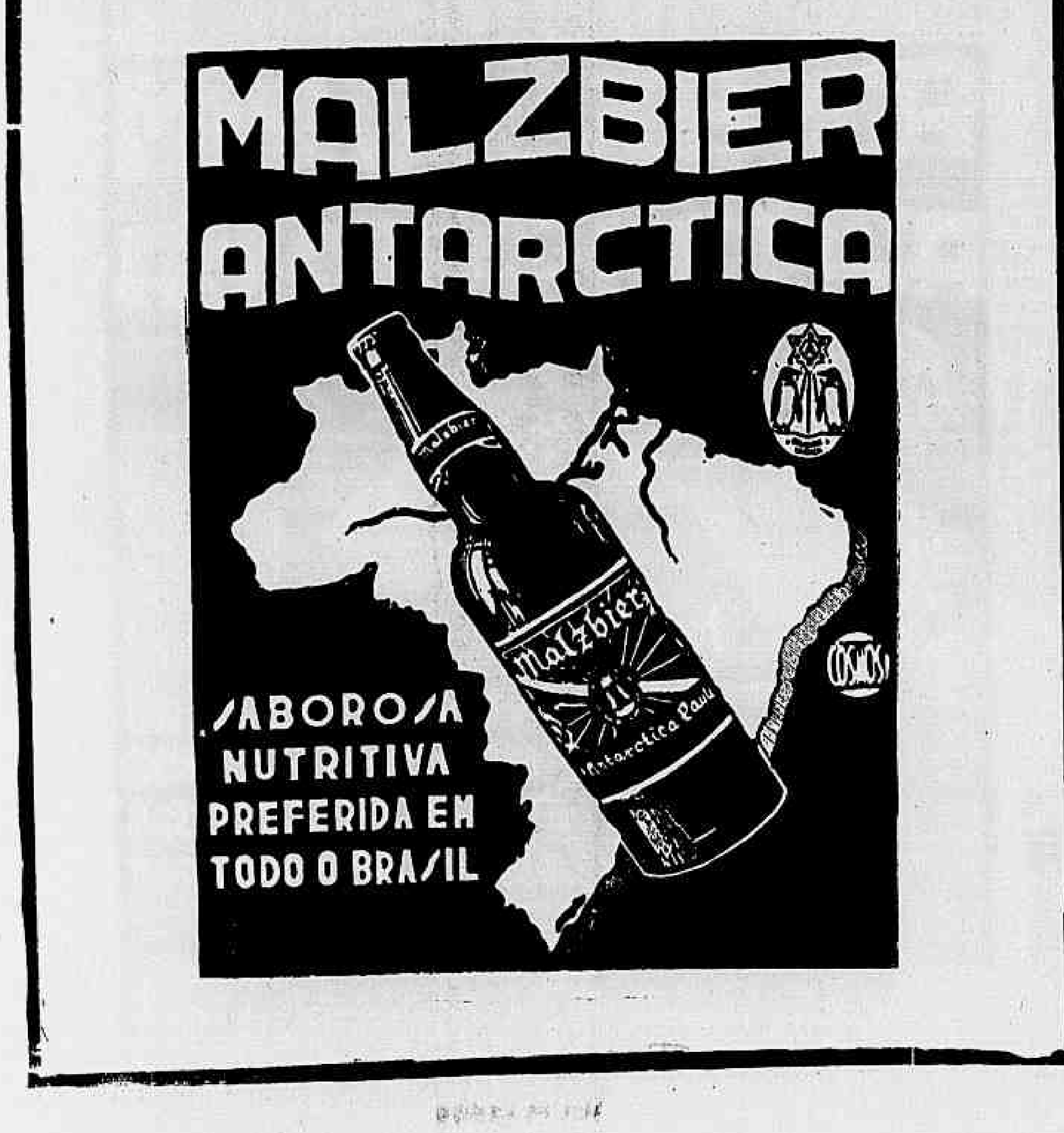

"Suplemento Juvenil", de amanhã, publica:

Procurando fugir á cidade perdida do Colorado, Hal levanta-se á noite e procura a entrada do valle... Um grande clarão o surprehende, e os espanhois gritam: "Incendio na floresta!"

Singh-Singh chega finalmente ao castelo do capitão Blaze, com um grande cortejo, e revela logo a sua infantilidade, no espalhafato e nas maneiras pelas quais apparece...

Conseguindo descobrir o laboratorio do Professor, Dick Tracy quer saber porque êle necessita de tantos mocotós, e não se apercebe da presença de Stooge Vilar, que o rende e atira no açougueiro...

Skeets, Betty Lou e Hank chegam á conclusão de que foram os mecanicos os culpados do seu accidente, e resolvem continuar o vôo em busca de Tailspin Tommy quando são atacados pelo bucaneiro do espaço!

Charlie e Mortimer estão fazendo um filme no "far-west" e acabam de perder numa aposta a roupa de vaqueiro do seu amigo Bergen... Mas a maleta não era do Bergen...

A população da cidade já se colocou contra o Gugo, depois de ter lido a sua confissão de culpa na morte do capitão Caleb... E resolve "consolar" dona Abigail...

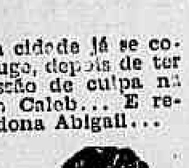

Graças á pista dos bombons envenenados, Jane Arden e o inspector Murphy chegam a um armazem onde conseguem prender os dois perigosos bandidos, Stears e Murdock.

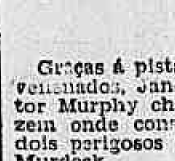

Já é muito tarde quando Freddy descobre o ardil da Horda Embuçada e é por ela atacado nos ares... Ele procura se defender, mas está levando desvantagem, até que Nina...

E MAIS:

Nova emissão de figurinhas coloridas do "Grande Concurso das Figurinhas".

O desenho n.º 6 da série para colorir "As Aventuras de Gulliver".

O que foi a excursão realizada á praia de Itaipú.

CONSULTAS MEDICAS — GRATIS

Mande nome, idade, endereço e symptomas completos. Escrever para C. P. 922 — São Paulo. Terá prompta resposta

PROSTATA

DR. CLOVIS DE ALMEIDA

Consultorio: — R. QUITANDA, 3 — 3º andar.

BRONCHITE?

PHYMATOSAN

ELIMINA E FORTALECE

DIARIO RECREATIVO

CLUB DOS DEMOCRATICOS

A veterana sociedade carnavalesca levará a effeito amanhã sabbado, a já tradicional Festa Caipira, nos majestosos salões do "Castello", especialmente transformados num verdadeiro arraial, com todos os typos e costumes da roça.

Duas optimas jazz-bands animarão as dansas, até o amanhecer de domingo, com musicas apropriadas. Elegantes barraquinhas fornecerão doces e outras guloseimas apropriadas.

Para esta festa não haverá rateio obrigatorio para os socios nem convites para terceiros.

A NOITE DE SÃO JOÃO NO CLUB DOS CONTADORES

O Departamento Social do Club dos Contadores está em franca actividade afim de que, a noite caipira que promoverá no proximo dia 22, com inicio ás 22 horas, no rink do Boqueirão do Passeio, á rua do Mexico (Esplanada do Castello), obtenha o mais completo exito.

Por conhecido decorador será ornamentado o local que, deslumbrante se tornará um arraial autentico.

Uma riquissima capellinha será armada no centro do rink.

Serão conferidos premios aos que mais caracterisados comparecerem.

Os associados e respectivas familias terão ingresso mediante a apresentação da carteira social bem como do recibo correspondente ao mez de junho.

Patente de invenção n. 23.715

Momsen & Harris, Agente Official da Propriedade Industrial, estabelecida á praça Mauá, n. 7, 18º, nesta cidade, encarrega-se de promover o emprego de **"Telas de revestimento de poços"**, privilegiadas pela patente, supra exarada, de propriedade da **Edward E. Johnson, Inc.**

AVISO

Como até hoje tenham resultado infructiferas as diligencias feitas pela imprensa e pelo radio, com o fim de resalvar o engano verificado em data de 25 do mez p. passado, e em consequencia do qual um dos seus clientes foi servido com o bilhete n.º 29.152 do plano de 300 contos,, extracção n.º 250, de 5 do corrente, ao envez de o ser com um bilhete inteiro do plano de São João, da Loteria Federal, cujo sorteio terá logar amanhã, a GERENCIA DA CASA GUIMARÃES, LTDA., communica ao cliente em questão, que reservou e fica a sua disposição o bilhete inteiro de n.º 9.893 do referido sorteio de S. João (extracção n.º 255), ao mesmo tempo que lamentando o occorrido lhe apresenta o seu pedido de desculpas.

CASA GUIMARÃES, LTDA.

A Esquina da Sorte

Resenha Telegraphica dos Estados

SERVIÇO TELEGRAPHICO DA AGENCIA NACIONAL E DOS CORRESPONDENTES DO "DIARIO CARIOCA" NO INTERIOR

PARA'

O vôo de cordealidade do "Miguel Colorado" — Passou por Belem o avião mexicano

BELE'M, 20 — Procedente de Paramaribo, chegou hontem a esta capital o avião mexicano baptizado com o nome de "Capitão Miguel Colorado", da aviação daquelle paiz. Viaja nesse apparelho, que é monoplano "Belanca", o capitão José Vergara Almada, acompanhado do capitão José Godoy, do medico Mario Pichardo e do mecanico Manoel Paz. Recebidos pelas autoridades e pela imprensa, no campo do 7º Regimento, hospedaram-se os visitantes no Grande Hotel, proseguindo viagem com destino ao sul, hoje de manhã, num vôo de cordialidade e affeição inter-continental.

O "Itaquicê" conduz apenas carga

BELE'M, 20 — A Companhia Costeira determinou que o vapor "Itaquicê" faça a sua presente viagem desta capital para o Rio conduzindo apenas cargas.

RIO G. DO NORTE

Technicos agricolas contratados pelo Estado

NATAL, 20 — O Serviço Estadual do Algodão resolveu contratar technicos agricolas para dirigir seus postos no interior, dando assim aos agricultores margem a consultas e melhor orientação aos que dedicam suas actividades á cultura algodoeira. Além do serviço de fiscalização dos machinismos de beneficiamento, assistencia aos compradores de productos, venda de machinas agricolas a prazo, serão os technicos responsaveis pelo levantamento de uma estatistica de producção, area cultivada e divulgação da lavoura mechanica em todos os municipios e suas jurisdicções.

No palacio do governo

NATAL, 20 — O major Samuel Pires, commandante do 20º batalhão de caçadores, esteve no palacio do governo, onde apresentou suas despedidas ao interventor federal, por ter de viajar para Recife, afim de assistir á posse do novo commandante da Região.

NATAL, 20 — Despediu-se hontem do interventor Raphael Fernandes o capitão de fragata Borges Porto, commandante do navio hydrographico "Jaceguay", por ter de viajar para Fortaleza.

Surtos de impaludismo no interior do Estado

NATAL, 20 — A proposito dos surtos de impaludismo no interior do Estado, que motivaram telegrammas alarmantes procedentes de algumas localidades, a Saude Publica tomou immediatas providencias, enviando para os municipios attingidos o assistente technico Adolpho Ramires, que, examinando a situação e tomando as medidas ao seu alcance, constatou serem os casos registados de feição benigna, não se justificando qualquer sobresalto. O sr. Ramires, entrevistado pela "A Republica", salientou a acção dos prefeitos do interior, contribuindo efficazmente nos trabalhos de prophylaxia.

PARAHYBA

O Recenseamento

JOÃO PESSOA, 20 — Em todo o Estado, prosеguem activamente os trabalhos para o recenseamento.

Além das delegacias municipaes de Esperança, Monteiro, Teixeira, Serraria e S. João do Cariry, instalaram, hontem, os seus trabalhos as de Mamanguape, Areia, Guarabira e Laranjeiras.

Até o fim do mez já estarão em pleno funccionamento as delegacias censitarias dos 41 municipios parahybanos.

"As classes trabalhistas e o poder publico"

JOÃO PESSOA, 20 — A "União", em editorial intitulado "As classes trabalhistas e o poder publico", occupa-se da cordialidade que predominou nas festas commemorativas do primeiro anniversario do Syndicato do Centro dos Chauffeurs, desta capital, em cuja séde foram, então, inaugurados os retratos do ministro Waldemar Falcão e do interventor Argemiro de Figueiredo.

ALAGOAS

Os serviços medicos de Alagoas

MACEIO', 20 — Foi decretada a regulamentação do Serviço Medico-Escolar do Estado, criado em 31 de maio ultimo.

Antecipado o pagamento do funccionalismo

MACEIO, 20 — O governo do Estado, por motivo das festas joaninas, iniciou hoje o pagamento do funccionalismo, relativo ao corrente mez.

BAHIA

Installação dos Serviços Censitarios

BAHIA, 20 — Foram inauguradas as delegacias municipaes do censo, nas cidades de Riacho de Sant'Anna, Angical, Taperoá, Seabra e Barreiras.

Congratulações ao interventor da Bahia

BAHIA, 20 — Ainda a proposito dos recentes decretos do governo do Estado annullando titulos de terras illegalmente em poder de terceiros, fazendo-as tornar ao patrimonio do Estado, o interventor Landulpho Alves tem recebido innumeros telegrammas de congratulações de elementos destacados da zona sertaneja do Estado.

Um telegramma do ministro do Trabalho

BAHIA, 20 — O interventor federal recebeu do ministro do Trabalho um telegramma em que o sr. Waldemar Falcão agradece ao chefe do governo bahiano as providencias relativas ao fornecimento de passagens aos delegados que tomarão parte no Congresso do Circulo dos Operarios.

O embarque do seleccionado bahiano de basket

BAHIA, 20 — Deverá embarcar no proximo dia 26, a bordo do "Itaité", o seleccionado bahiano de bola ao cesto, que representará este Estado no Campeonato Brasileiro, que deverá realizar-se em S. Paulo no dia 3 de julho proximo.

MINAS

Conferencia na Sociedade de Engenheiros

BELLO HORIZONTE, 20 — Realizar-se-á, hoje, na Sociedade Mineira de Engenheiros, a annunciada conferencia do professor Mario Roxo.

A Exposição Agro Pecuaria

BELLO HORIZONTE, 20 — Na Segunda Exposição Agro-Pecuaria, recentemente inaugurada, em Fortaleza, neste Estado, foram expostos 2.000 exemplares. Visitaram esse certame cerca de 3.000 pessoas.

Na Secretaria da Agricultura

BELLO HORIZONTE, 20 — O sr. Israel Pinheiro, secretario da Agricultura do Estado, recebeu o seguinte telegramma de fazendeiros que fizeram estagio na Fazenda Escola, de Florestal: "Os signatarios abaixo, fazendeiros do municipio de Piranga, após a visita que acabamos de fazer á Fazenda Escola, de Florestal, vêm testemunhar a sua grande admiração á bella obra ali realizada pelo governador Benedicto Valladares, secundada pelo esforço e dedicação de v. excia. Estamos plenamente satisfeitos por tudo que tivemos opportunidade de vêr e aprender naquella Escola."

Serviços censitarios

SANTA LUZIA, 20 — Os serviços censitarios foram installados, solennemente, nesta cidade.

BELLO HORIZONTE, 20 — Os serviços censitarios foram inaugurados nas seguintes cidades deste Estado: Alto Rio Doce, Bocayuva, Campo Bello, Passa Tempo e Ginirim.

S. PAULO

Um monumento a Caxias na capital bandeirante

S. PAULO, 20 — Continua obtendo o mais franco successo a campanha que vem sendo emprehendida em todo o Estado em prol da erecção de um monumento a Caxias. Varias Prefeituras paulistas estão organizando festivaes, no proposito de angariar fundos para a realização daquella obra.

Uma exposição canina no Parque de Agua Branca

S. PAULO, 20 — No proximo sabbado será inaugurada uma exposição canina, no Parque da Agua Branca. O referido certame reunirá cerca de 150 exemplares, representando o elevado grau de selecção a que attingiu entre nós a criação de animaes de linhagem pura.

Romaria ao monumento dos mortos francezes na Grande Guerra

S. PAULO, 20 — Os membros do Comité da União dos Antigos Combatentes Francezes farão, no proximo domingo, uma romaria ao cemiterio de Araçá, afim de depositar flores ao pé do monumento ali erigido em memoria dos mortos francezes na Grande Guerra.

RIO GRANDE DO SUL

O general Leitão de Carvalho em Porto Alegre

PORTO ALEGRE, 20 — Regressou hontem á tarde a esta capital, procedente do Rio de Janeiro, onde se encontrava ha algumas semanas, em gozo de ferias, o general Leitão de Carvalho, commandante da 3ª Região Militar. Ao desembarque de s. ex. compareceram o coronel Cordeiro de Faria, interventor federal, e altas autoridades civis e militares, federaes e estaduaes. O general Leitão de Carvalho declarou sentir-se satisfeito em retornar ás suas funcções, no commando da 3ª Região Militar.

Declarações do embaixador Baptista Luzardo

PORTO ALEGRE, 20 — A bordo do avião "Arumani", passou hontem por esta capital, de regresso do Rio de Janeiro e destinando-se a Montevidéo, o sr. Baptista Lusardo, embaixador do Brasil na visinha Republica do Uruguay. S. ex. demorou-se cerca de uma hora no aeroporto federal, onde compareceram para cumprimental-o o coronel Cordeiro de Faria, interventor federal, o sr. Ibanez Verney, secretario da interventoria federal, o representante consular da Republica do Uruguay nesta capital, além de outras autoridades locaes. Abordado pela Agencia Nacional, o embaixador do Brasil em Montevidéu disse o seguinte: "O povo do Rio de Janeiro está na espectativa dos acontecimentos que se desenrolam na Europa. Não ha quem não sinta e comprehenda, que nesta hora tragica decidem-se, no Velho Mundo, os destinos da humanidade. E' com esta mesma impressão que regresso a Montevidéo, afim de reassumir meu posto á frente da Embaixada do meu paiz." A's 11 horas, o avião decollou, com destino á capital do Uruguay.

"Lutar Pela Liberdade"

UM APPELLO DO CLUB POLONEZ DE LONDRES AOS PATRICIOS

LONDRES, 20 (Havas) — O Club Polonez desta capital approvou a seguinte resolução:

"Os polonezes residentes na Bretanha, até á victoria final dos os compatriotas dos Estados Unidos, do Canadá e de outros paizes livres para que se unam na luta pela liberdade".

Ala das Letras de Conquista

UMA ACADEMIA DE LETRAS QUE NÃO TEM CASA, AINDA

Escreve-nos um nosso leitor de Conquista, Estado da Bahia:

"No anno de 1938, um grupo de intellectuaes conquistenses, num exemplo de extraordinaria força de vontade, criaram uma sociedade literaria a que deram o nome de "Ala das Letras de Conquista". E' uma academia, com 30 cadeiras, que têm por patronos bahianos illustres já fallecidos.

Foram admiraveis o esforço, o trabalho, o sacrificio desses homens. Editam uma revista, fazem recepções de novos Parciarios (assim se chamam os academicos de Conquista), trabalham pela diffusão das letras, fornecem premios literarios; fazem tertulias, festivaes artisticos, etc.

Ultimamente solicitaram do interventor federal do Piauhy um ramo do cajueiro plantado por Humberto de Campos, em Parnahyba, para ser conservado na ALA, tendo o interventor accedido; estão sendo preparadas festas excepcionaes para o recebimento da reliquia. Faz pena uma coisa: "Ala das Letras" não tem ainda uma casa! Possue ella um bello projecto de construcção, faltando aos seus componentes homens de boa vontade mas pobres, os recursos necessarios para o inicio das obras, que serão custosas.

Não é justo, sr. director, que os poderes publicos venham em auxilio de gente tão perseverante e de intuitos tão bellos? Os da ALA vão pleitear esse auxilio."

A 'LISTA NEGRA DO BOTAFOGO'

Carvalho Leite, Alvaro, Peracio e Martin as Victimas das Perseguições dos Máos Botafogenses

Desaba o Regime de Perseguições no 'Glorioso'

Martim Tem, Agora, a Opportunidade de Exigir o Preço do Seu Valor ou Abandonar o Football

Martin, que tem agora a sua grande opportunidade

Ninguem póde negar que Martim soffreu no seu club, impostas pelos satelites de Rivadavia Corrêa Meyer, as mais tremendas e absurdas perseguições.

Nós, a principio, não queriamos acreditar que o sr. Rivadavia, que foi jogador de football, e que, portanto, poderia sentir, como ninguem, o que soffre um crack, quando se vê humilhado pelo seu proprio club, fosse o cabeça daquella malta infernal de famigerados lobos vingativos, que na cegueira de humilhar terceiros, jogava em cheio sua furia, sua raiva sobre um indefeso individuo que se via na contingencia de baixar a cabeça aos insultos, ás infamias, ás difamações.

Infelizmente, verificamos que Rivadavia se vinha envolvendo, de uma maneira absurda e incoherente, em toda a vida do club, de cuja presidencia elle proprio fugiu, certa vez, porque não se quiz expor ao combate tremendo dos inimigos do Botafogo, deixando a ingrata tarefa para verdadeiros abnegados que abriam o peito e enfrentavam o vendaval, a tormenta...

E' esse o homem que collocou na gestão do sonhador e "disciplinador" João Lyra Filho, dois ou tres elementos seus, para perseguir os amigos de seus inimigos.

Carlos Martins da Rocha, por exemplo...

MARTIN, PERACIO, CARLOS LEITE E ALVARO DEVERIAM SUCCUMBIR!

E ao ver do antigo botafoguense (?) qualquer que fosse o jogador do club que, pelo muito que sempre recebeu de distincção de Carlito, teria, forçosamente, que succumbir, mesmo que com elle um campeonato que estivesse nas possibilidades do Botafogo conquistar.

Carlos Leite, Peracio, Alvaro e Martin, — esse com muita especialidade — seriam os visados. E o sr. Engio, que foi travestido de technico pelo senhor Rivadavia Corrêa Meyer, obedeceu, cegamente, como um automato, ás determinações, á orientação do ex-director da Caixa Economica...

Alvaro precisava — segundo as palavras do dr. Pedro da Cunha Filho — ser operado, porque nem ao menos se podia conceber que elle pudesse andar, quanto mais jogar. No entanto, Alvaro só foi internado depois que seus joelhos ficaram de tal modo que não podiam ser tocados, de leve.

Peracio é operado, quando não era mais tempo, porque o campeonato se iniciava proximamente. Um joanete, coisa que poderia esperar. No entanto, era preciso cortar a carreira do formidavel meia mineiro.

Operou-se o tijoleiro. E quando todos pensavam que elle continuaria se preparando, jogam-no dentro da cancha, depois que elle actuara bem, no seu segundo treino!...

Emquanto isso, Nariz, que não fôra operado, que nunca abandonou o velho individual matinal, ficava na cerca.

Politica...

Carlos Leite, necessitando de uma intervenção cirurgica no joelho, para voltar á sua antiga fórma, tambem não será operado. Tem que jogar e ser humilhado pelo publico, que não sabe os motivos por que um "crack" deixa de jogar bem, de um momento para outro...

Martin foi, porém a maior victima dos odios de Rivadavia Corrêa Meyer.

Porque o publico, na generalidade, — menos nós — chegou a acreditar que o crepusculo do maior center-half do campeonato do mundo já havia chegado!

O plano de Rivadavia Corrêa Meyer surtiria effeito. Mas nós não podiamos silenciar apos olharmos os fracassos continuos dos center-halves que actuaram nos diversos jogos do campeonato brasileiro e nas copas com o Uruguay e Argentina...

Martin tinha que ser reclamado á scena.

E, infelizmente, nós teriamos que tocar, além de no caso de Martin em outros que de qualquer maneira mostrariam algo da vida interna de um dos clubs mais tradicionaes, mais queridos mais respeitados do Brasil: o Botafogo.

Mas ninguem póde negar que nós teriamos de encarar a situação, esquecer os amigos que lá temos e olhal-os, não como nossos camaradas, porém, como dirigentes que não têm o senso da rectidão no posto de commando de um grande club.

Martin foi humilhado. Porque collocaram-no em campo quando elle nunca o poderia fazer. Elle, sem preparo physico, sem estimulo, fracassou. Nós o confessamos. Porém, veiu o dia em que o "crack" recuperaria a sua fórma e provaria aos seus algozes que classe é classe...

Isso foi domingo.

Quizeram impedir que Martin entrasse em campo. Paula da Silva mostrou ao satellite daquelle cabecilha que no Botafogo ainda ha homens que amam o pavilhão do club alvi-negro...

A VEZ DE MARTIN

Agora, porém, é chegado o momento em que Martin deverá fazer pagar caro, não como vingança, porém, como reconhecimento do seu alto valor, o preço de sua classe.

João Lyra contratou-o sem luvas, sem qualquer regalia — mesmo igual á de outros companheiros de team, sob a allegação infame de que elle, Martin, não era mais o mesmo... E se não fosse a intervenção de uma das mais altas personalidades dos nossos sports, Martin era, de ha muito, o center-half do Flamengo.

Agora, Martin não é mais o mesmo... porém, do que assignou aquelle humilhante documento que o prendeu ao seu club do coração. E o notavel crack deve, pois, exigir o preço do seu grande valor.

Se fôr necessario, que abandone o football, mas não jogue mais sob as condições em que se acha no Botafogo.

Use o nosso conselho, Martin porque elle será uma dura lição para o seu club. Mas uma lição precisa e opportuna...

NOSSA CAMPANHA VAE VENCENDO OS MÁOS BOTAFOGUENSES

Ninguem póde contestar o serviço que este jornal vem prestando ao Botafogo, ao apontar a seus associados e ao publico sportivo do Rio de Janeiro, a politica que impesta o querido club alvi-negro, no momento.

Não nos orgulha uma campanha dessa natureza, porque infelizmente ella mostra por todos os seus angulos, a vida interna de um club, que deveria ser sómente sua e não da cidade ou da competencia de um qualquer reporter. Mas, leitor amigo, se o caso não attingisse, tambem, o football brasileiro, nós garantimos que não nos incommodaria o que se passasse dentro do Botafogo ou de um outro qualquer club. Todos os clubs atravessam suas crizes e ellas não nos importam, porque seus dirigentes saberão, naturalmente, debelal-as. Mas no caso presente a questão vinha attingir conforme dissemos acima, o nosso football, o football brasileiro, já tão enfraquecido, pela politica que o orienta no actual momento.

REALIZA-SE AMANHÃ O TORNEIO INITIUM DA LEOPOLDINA RAILWAY

Prometendo o mesmo brilhantismo dos annos anteriores realizar-se-á amanhã, na cancha da A. A. Portugueza (Andarahy), o Torneio Initium do Campeonato Interno que o club dos ferroviarios da Leopoldina promove annualmente. Neste anno tomam parte nada menos de dez gremios, destacando-se entre elles o team da Administração que fará sua estréa nos torneios do club leopoldinense, e o da Secção Passagens, Caixa de Pensões, Locomoção A. C. já tri-campeão dos torneios e outros fortes conjuntos.

Para maior brilhantismo do certame as partidas a serem realizadas no sabbado, serão dirigidas pelos competentes arbitros Luiz Pelucio e Oscar Pereira Gomes nas preliminares, e Virgilio Fredighi nas finaes, os quaes convidados responderam aceitando o honroso convite.

O programma dos jogos está assim organizado:

1º jogo, ás 13,30 — Administração x Caixa de Pensões; 2º jogo, ás 13,55 — Passagens x Cargas; 3º jogo, ás 14,20 — Encomendas x Geral; 4º jogo, ás 14,45 — Via Permanente x Locomoção A. C.; 5º jogo, ás 15,10 — Imprensa Minerva x Cooperativa L. R.; 6º jogo, ás 15,35 — Vencedor do 1º x Vencedor do 2º; 7º jogo, ás 16 horas — Vencedor do 3º x Vencedor do 4º; 8º jogo, ás 16,25 — Vencedor do 5º x Vencedor do 6º, e finalmente, o 9º jogo, ás 16,50 — Vencedor do 7º x Vencedor do 8º jogo.

No mesmo dia, ao terminarem todas as provas, serão entregues aos vencedores medalhas de prata aos campeões do Torneio Initium deste anno e aos vice-campeões medalhas de bronze, entregas estas feitas no proprio campo dos jogos.

Todos os teams deverão se encontrar em campo á hora indicada e aquelle que não comparecer pontualmente será considerado vencido, perdendo assim os pontos.

CONDUCÇÃO ESPECIAL

Para a conducção dos jogadores e demais associados do club haverá um bonde especial que partirá de frente á estação Barão de Mauá, ás 13 horas para o campo do Andarahy.

A directoria convida, por nosso intermedio, a administração da Estrada, chefes de repartições, de secções e demais funccionarios e muito especialmente todas as senhorinhas dos escriptorios da Leopoldina, para abrilhantarem com suas presenças ao promissor festival sportivo.

O TEAM DO GERENCIA A. CLUB CONVOCA

Afim de tomar parte no Torneio Initium a ser realizado no campo do Portugueza, o capitão do Team da Administração convoca os seguintes jogadores para que compareçam em Barão de Mauá, ás 13 horas em ponto: Boering, Portella, Adolpho, Walmir, Areas, Scudiére, Milton, Ildefonso, Fogaça, Canejo, Oswaldo e todos os jogadores inscriptos.

DR. EDMUNDO HAAS

Director da Casa de Saude Dr. Abilio — Neuro Psychiatra — Estados Nervosos — 7 SETEMBRO, 94-3.º andar — 22 8303. Cons.

Hugo Cartelli Vae Mostrar ao Rio a Classe de Um Campeão Argentino

Mesquita e Vicente Rodrigues na Semi-Final, Num Choque Promettedor

Cartelli continúa sendo, com a sua estréa frente ao campeão portuguez Annibal Prior, a grande sensação do espectaculo de amanhã, no Estadio Brasil.

Essa peleja promette algo que só a penultima exhibição de Rubens Soares, com o mesmo Prior, proporcionou-nos: valentia, violencia e sangue! Sobram a Cartelli qualidades para isso e, quanto a Prior, os seus dotes são por demais conhecidos.

SUAREZ ESPERA CARTELLI PARA A REVANCHE!

A nossa reportagem, hontem, no Estadio Brasil, teve opportunidade de palestrar com o proximo adversario do pequeno esmurrador lusitano e poude constatar a sua excellente disposição para o compromisso. Cartelli é uma criança grande.

Extremamente communicativo, brinca a proposito de tudo e com todos. E' uma antithese perfeita do Cartelli brutal que se revela no tablado. Num curto periodo de palestra, o ex-campeão sul-americano nos contou muito da sua longa carreira sportiva. Soubemos, assim, que não se poderá demorar muito aqui. Recebeu, na semana finda, um chamado urgente do Luna Park, de Buenos Aires, afim de que, nos primeiros dias de agosto, conceda revanche ao campeão argentino Francisco Suarez, a quem derrotou por K. O., recentemente, no 3.º assalto. Além desse adversario, tambem Bilanzone, outro nome famoso, deverá medir forças com Cartelli.

PRIOR E UM ADVERSARIO...

A pergunta apanhou Cartelli desprevenido: que espera fazer com Prior? Mas, refazendo-se da surpresa, Cartelli respondeu-nos que o adversario era notavel. Homem afeito a grandes combates, pegador por excellencia, deve proporcionar excellente espectaculo. Prior é um adversario...

E estava finda a nossa entrevista com o violento e valente estilista uruguayo, derrubador de tantos e tantos campeões de renome.

MESQUITA x VICENTE RODRIGUES

Esta peleja marcará a disputa do titulo nacional dos penas.

Vicente Rodrigues o reteve por muito tempo e, agora, se vê na contingencia de conceder uma opportunidade a Mesquita de arrebatal-o.

O popular Indio da Armada desceu de categoria, sem diminuir a minima fracção da sua potencia physica. Deve ser um encontro á altura da final do espectaculo e tudo indica venha a terminar com K.O. fulminante!

DEMITTIU-SE O DIRECTOR DE FOOTBALL DO BOTAFOGO

Coroada de Exito Parte de Uma Nossa Campanha

Começa a surtir effeitos a campanha do DIARIO CARIOCA, apontando os responsaveis pelos fracassos do Botafogo.

Cavalheiro, director de football abandonou seu posto, forçado pela attitude franca de Paula e Silva na defesa dos interesses do alvi-negro.

Ha, entretanto, um detalhe que vamos apontar, manifestando nossa estranheza. E' que o substituto do demissionario seja o sr. Hugo Pinto que com elle formava dupla e que essa substituição tenha sido feita por indicação do sr. Rivadavia Corrêa Mayer.

O Fluminense Pode Encontrar no Madureira um Adversario Difficil

Norival Talvez Estrée Contra Seu Antigo Club --- Tudo Pode Acontecer...

Brant

O Madureira jogará contra o Fluminense, no campo da rua Figueira de Mello, a partida mais importante da rodada.

O club das Laranjeiras occupa o segundo posto nas collocações e está a um ponto do "leader".

Necessita, portanto, vencer para não perder a situação em que se encontra, mercê do feito brilhante do America, domingo passado.

O exercicio realizado pelos pupillos de Ondino Vieira foi bom, apesar de terem os reservas conseguido se impor aos effectivos por tres goals a um. O team está preparado para evitar uma surpresa que lhe póde fazer o impetuoso e rapido esquadrão suburbano.

Os exemplos do Vasco e do Botafogo são recentes, de sorte que o Fluminense não irá a campo descuidado, senão os suburbanos poderão impor-lhes uma derrota que será, aliás, a primeira que o Madureira infligirá aos seus rivaes de domingo proximo.

Os tricolores dos suburbios vêm de um periodo de descanso proveitoso, que lhes deu tempo para curar alguns dos seus melhores jogadores que voltaram contundidos da excursão á Bello Horizonte.

Hontem os dirigidos da Mattoso exercitaram-se contra a A. A. Portugueza, mostrando-se em optimas condições de preparo physico e de conjunto.

O trio atacante Lélé-Isaias-Jair, trabalhou optimamente. Esse ponto do esquadrão suburbano é o mais destacado da équipe e tem capacidades technicas para envolver qualquer defesa. Os dois meias são bastante conhecidos do publico e o commandante se tem mostrado opportunista e grande infiltrador, tanto que caminha á frente dos marcadores de goal.

Os dois tricolores deverão jogar uma optima partida onde a cordialidade deve ser um dos principaes factores do successo.

O Botafogo Pode Perder Frente ao America Suas Restantes Possibilidades Para o Certame de 1940

Os Rubros Sempre Foram Um Perigo Para o Bando Alvi-Negro — Martim Talvez Não Jogue — O Onze Rubro Está Firme

O America vem mantendo uma campanha com inexplicavel alternativa de derrotas e victorias.

Hoje um adversario potente cae diante de seu esquadrão que se mostra coheso e impetuosa, amanhã um opponente mais fraco empõe-lhe um revés que faz crer ser sua equipe composta de elementos bisonhos.

Caiu frente ao S. Christovão e venceu, galhardamente, o Flamengo.

Domingo seu adversario será o Botafogo.

Com a equipe alvi-negra acontece, mais ou menos, a mesma cousa.

Depois de estar vencendo e mostrando grande superioridade no jogo contra o Fluminense, concedeu-lhe um empate.

Contra o Madureira, tambem, concedeu um empate a duras penas, para mais tarde ser fragorosamente derrotado pelo Vasco da Gama.

Os dois "teams" que se vão enfrentar, domingo são compostos de bons elementos, alguns delles "astros" de primeira grandeza no "sport" brasileiro.

E' bem certo que os americanos têm cerca da metade do team em estado precario de saude, mas para compensar, nos reductos alvi-negros, reina desorganização.

Não se pode fazer um prognostico sobre o resultado da peleja, pelas razões que ácima apontamos.

Se tudo correr normalmente, se as duas equipes entrarem no gramado bem constituidas, physica e moralmente, o prelio que vae se ferir no estadio do Vasco da Gama deve ser interessante e equilibrado.

Quatro Jogos Marcarão Domingo o Proseguimento do Campeonato Juvenil de Basketball

Dando proseguimento ao Campeonato Juvenil de Basketball, a L. C. B. realizará domingo pela manhã os seguintes jogos:

GRAJAHU' x VILLA IZABEL
Rink da av. Engenheiro Richard.

CARIOCA x MACKENZIE
Rink da rua Jardim Botanico.

BANGU' x COSTA LOBO
Rink da rua Ferrer.

AMERICA x C. R. BOTAFOGO
Quadra da rua Campos Salles.

O Vasco apresenta-se credenciado para não ser surpreendido pelo Bomsuccesso

NO CAMPO DO FLAMENGO O CONFRONTO ENTRE CRUZMALTINOS E LEOPOLDINENSES

Jahu'

O match complementar da rodada da L. F. R. J. reunirá as turmas do Vasco e Bomsuccesso. O choque poderá offerecer um espectaculo interessante, desde que, os leopoldinenses flagrantemente mais fracos, ajam com bastante enthusiasmo e vigor para antepor todos os obstaculos e pretensões vascainas.

O gremio da Cruz de Malta, tem ultimamente produzido boas performances e apresenta-se credenciado para domingo. O espectacular triumpho conseguido sobre o Botafogo, por si só, prova sobejamente estar o onze cruzmaltino bem preparado e em condições de impor sua superioridade aos do Bomsuccesso. Uma surpresa, todavia, poderá surgir e não constituirá surpresa se os leopoldinenses conseguirem desfazer todas as esperanças do Vasco.

Um revés para os camisas pretas será bastante desastroso, porquanto, distanciado sómente dois pontos do leader a perda de dois pontos muito os distanciará dos primeiros collocados. Se positivar o favoritismo do Vasco, este com quatro pontos perdidos, poderá alimentar ainda bastante esperança de collocar-se na ponta da tabella até o final deste turno.

NA CANCHA DO FLAMENGO

O cotejo Vasco x Bomsuccesso só será effectuado na cancha do Flamengo.

A Medicina e o Basketball

SERA' EFFECTUADA HOJE, A CONFERENCIA MEDICA PROMOVIDA PELA L. C. B. — "ASPECTOS MEDICOS DESPORTIVOS DO BASKETBALL", O THEMA A SER TRATADO

O inicio das conferencias promovidas pela L. C. B. por intermedio do seu Departamento Medico, que é chefiado pelo dr. Helio Vecchio Mauricio, deixou de ter logar na data fixada para tal, por motivos independentes da vontade da L. C. B. e do conferencista.

Diante do imprevisto, ficou decidido que a primeira conferencia seria realizada, hoje, noutro local, ou seja o Regimento de Cavallaria da Policia Militar, á Avenida Salvador de Sá nº 2, versando sobre o thema: "Aspectos Medicos Desportivos do Basketball".

Essa conferencia que será feita pelo dr. Helio Vecchio Mauricio, obedecerá ao horario de 17,30 ás 18,30 horas, e servirá como remate do Curso de Juizes da L. C. B. realizada pelo director technico, Carlos Reis Junior, no Departamento de Educação Physica da Policia Militar.

A segunda conferencia terá logar no dia 25 do corrente, com o thema "Ficha Medica em Basketball".

Registados os Contratos de Norival e Adilson com o Fluminense

O ZAGUEIRO RECEBEU 25 CONTOS DE LUVAS E O EXTREMA 6 CONTOS

Foram hontem registados na Liga os contratos de Norival e Adilson com seu novo club.

Por esses documentos se verifica que ambos receberão oitocentos mil reis de ordenados mensaes, casa e comida e que Norival recebeu vinte e cinco contos de luvas e Adilson somente seis.

Renunciou o Presidente da Liga

Tumultuosa a Sessão De Hontem No Conselho

O Caso da Annulação do Jogo America e São Christovão

Fez Estourar a Maior Crise Já Verificada na Liga de Football

RENUNCIOU O PRESIDENTE DA "ENTIDADE DA PAZ"

A sessão de hontem, no Conselho Superior, levou á Liga de Football grande numero de chronistas e paredros cariocas, curiosos de conhecer o desfecho dos "casos" que figuravam na pauta dos trabalhos do orgão politico da entidade da paz.

TUMULTO NOS TRABALHOS

Com a presença de todos os conselheiros e do presidente da Liga, a sessão teve inicio pouco antes das 18 horas, sob a direcção do dr. Edmundo Bento de Faria, presidente do orgão supremo, prolongando-se durante mais de duas horas, facto inedito nos annaes do Conselho.

Por vezes, os trabalhos decorreram num ambiente de tumulto, falando varios conselheiros, ao mesmo tempo, emquanto o presidente do Conselho, esquecendo-se da majestade das suas funcções, entrava nos debates acalorados, augmentando a confusão e a desordem.

A ATTITUDE DO SR. MARIO POLLO

Lamentavel foi, sobretudo, a attitude tomada pelo presidente do tricolor, cujo espirito de intolerancia deu causa ás consequencias politicas desastrosas da sessão de hontem.

O dr. Mario Pollo, em lugar de pôr o prestigio do club que preside a serviço da concordia entre os seus pares, assumiu uma conducta estranhavel, de intolerancia, como acima dissemos, advogando a causa do America em termos de magoar a sensibilidade do presidente da Liga, que se retirou do recinto, disposto a não mais pôr os pés na entidade, segundo declarações prestadas ao DIARIO CARIOCA, por s. s.

A REACÇAO DO PRESIDENTE GUIMARAES

O sr. Joaquim Guimarães, de quem temos divergido innumeras vezes, destas columnas, teve uma conducta de applausos. Defendendo a causa de um club pequeno, attingido pelo poder politico de um grande club no seu direito, manteve o seu ponto de vista, no caso do registo dos jogadores argentinos, inscriptos pelo São Christovão, mantendo-se irreductivel na defesa da sua honorabilidade, attingida no calor dos debates, pelo despudor de paredros como o sr. Domingos Caruso, cujo voto foi mais um attestado vergonhoso de submissão e falta de senso de justiça.

SACRIFICADOS OS DIREITOS DO S. CHRISTOVAO!

Já discutimos detalhadamente o aspecto juridico do registo dos jogadores estrangeiros Fuertes, Curtiss e Juan Carlos.

O America perdeu o prazo para a apresentação do recurso e o "golpe" politico de hontem, tal como previramos, veiu confirmar a nossa denuncia da existencia de um tenebroso "complot", constituido para annullar o jogo America x S. Christovão e roubar ao club de Figueira de Mello, os pontos conquistados com honra no campo da luta.

E' curioso assignalar que, sendo o assumpto do recurso da exclusiva competencia do presidente Joaquim Guimarães, "ad-referendum" do Conselho, os paredros americanos, tendo o presidente Bento de Faria á frente, iniciaram o debate da materia, antes de se ter pronunciado o chefe do executivo da entidade, distribuindo até cópias do recurso entre os conselheiros.

A DECISAO

Depois dos exhaustivos debates havidos, o Conselho Superior decidiu, contra os votos do Flamengo, Botafogo e S. Christovão, convocar para hoje a Commissão de Justiça e, para amanhã, o orgão politico legislativo, cujo pensamento ficou definido, aliás, na sessão de hontem.

O C. A. Rovena Tomará Parte no Festival Desta Noite no Campo do Opposição

Villa

Os promotores do festival que se realizará esta noite no campo do S. C. Opposição convidaram para tomar parte na prova preliminar do jogo feminino annunciado, a equipe do Club Athletico Rovena, dos nossos companheiros de trabalho.

Para esse prelio que será contra o team das Lojas Santa Cruz, a direcção sportiva do C. A. Rovena esclamou os seguintes amadores:

Jorge — Agnaldo — Carlinhos — Roberto — Beléco — Ferreira — Nelsinho — Barboza — Villa — Izael — Nobrega — Camisa — Yustrich e Cavalheiro.

O Presidente da Liga Chorou!

Quando foram encerrados os longos trabalhos da sensacional sessão de hontem no Conselho Superior, o presidente da Liga afastando-se em companhia dos srs. Leopoldo del Valle, Fernando Loretti Junior e dos representantes da imprensa, mostrava-se num estado de grande excitação e affirmou:

— Estou enojado com esta gente.

Nunca imaginei que o egoismo da politica clubista me fosse reservar o dissabôr de experimentar a desillusão que experimentei esta noite. Não mais porei os pés no portal deste edificio, concluiu o sr. Joaquim Guimarães, emquanto, visivelmente emocionado, puxava o lenço e enxugava as lagrimas que brotavam de seus olhos.

A Sessão de Hontem no Conselho Superior

E a Calma do Sr. Del Valle...

A sessão do Conselho Superior estava decorrendo num ambiente de grande excitação nervosa, entre os paredros presentes.

Havia momentos em que todos falavam, ao mesmo tempo, como se se tratasse de uma assembléa de qualquer "Liga Barbante".

O sr. Mario Pollo, velho politiqueiros dos tempos da Metropolitana excedia-se na advocacia da annullação do jogo America x São Christovão, quando alguem commentou:

— Parece mentira que o homem mais calmo desta sessão seja o senhor Leopoldo del Valle...

— Está irreconhecivel "El Mexicano", concluiu o sr. João Teixeira de Carvalho...

Sampaio x Grajahú o Jogo Principal da Abertura do Torneio Complementar

Na noite do dia vinte e cinco a Liga Carioca de Basketball dará inicio ao Torneio Complementar, certame destinado a reunir todos os clubs que não conseguiram classificar-se a parte final do Campeonato Carioca de Basketball. A primeira rodada muito interesse vem despertando, isto porque, estarão reunidos os dois clubs mais credenciados para a conquista do alludido campeonato

SAMPAIO x GRAJAHU'

Como preliminares dos jogos desse certame, serão effectuados os encontros referentes ao Campeonato de 2ª. Divisão para os clubs que disputarão o Torneio Complementar.

O cartaz inaugural do certame da L. C. B. é o seguinte:

SAMPAIO x GRAJAHU'
Rink da rua Antunes Garcia.

PORTUGUEZA x SAO CHRISTOVAO
Quadra da rua Barão de São Francisco Filho.

MACKENZIE x BANGU'
Quadra da rua Dias da Cruz

Festas Nos Clubs Sportivos

O Club Athletico Central fará realizar um grandioso baile a "caipira", nos salões do club, sito á rua 24 de Maio nº 993, sobrado, amanhã 22 do corrente.

Deusdedith Barreto Gitahy, José Gonçalves Jayme Moura Bastos, não pouparão esforços, para que o baile supere todos os outros.

A commissão instituiu um valioso premio para o caipira mais original.

Os gauchos perderam, novamente, no Paraná

O FERROVIARIO VENCEU O GREMIO POR 3 A 1 -- NO ENCONTRO DO PROXIMO DOMINGO

CURITYBA, 20 (A. N.) — Em proseguimento da temporada que o Gremio Football Portoalegrense está realizando nesta capital, teve logar, hontem, no estadio "Joaquim Americo", perante regular assistencia, o encontro entre o club gaucho e o Athletico Ferroviario, o primeiro collocado no Campeonato da Liga Curitybana de Football. A partida foi bem disputada, principalmente no segundo tempo, quando o Gremio, reagindo, chegou a exercer algum dominio sobre o seu contendor. Notou-se que, apesar do esforço dos rapazes do sul, os seus ataques peccavam quasi sempre pela falta de arremates em goal. O resultado da partida foi de 3x1, a favor do Ferroviario, tentos esses conquistados, dois no primeiro tempo e um na phase complementar.

O unico ponto do Gremio foi obtido aos 15 minutos do segundo tempo. No terreno disciplinar, a partida nada deixou a desejar, tendo os 22 jogadores, em campo, se portado cavalheirescamente. O encontro foi dirigido pelo arbitro paranaense Paraylio Borba, cuja conducta foi imparcial e honesta. Para o proximo domingo, quando serão encerradas as actividades do Gremio em campos paranaenses, teremos possivelmente um encontro entre o club riograndense e um combinado constituido por elementos do Club Athletico Ferroviario e do Athletico Paranaense.

Preparando-se para o jogo contra o Fluminense o Madureira venceu o Portugueza

TRES A UM A CONTAGEM — NEY, O NOVO PLAYER, CONTUNDIDO

No campo do Portugueza, o Madureira realizou, na tarde de hontem, o ensaio de conjunto definitivo para o jogo de domingo contra o Fluminense.

O exercicio foi monotono, dada a superioridade dos tricolores suburbanos sobre os locaes.

O Madureira limitou-se a fazer jogadas de ajuste entre as suas linhas, não se preoccupando com a conquista de tentos. Assim mesmo, conseguiu impor-se pela contagem de trez goals a um.

Durante o treino, as equipes jogaram com as seguintes formações:

PORTUGUEZA — Durval — Alvinho e Irineu — Pereira — Chico e Nelson — Ary — Mellinho — Carola — Bibi e Clemente.

MADUREIRA — Alfredo — Ernesto e Apio (Tuica) (Octacilio (Esteves) Ney (Jair, depois Januario) Jorge e Lélé —Isaias (Valentim) Jair I (Oséas) Dentinho (Alcides).

Marcaram os goals do Madureira: Jorge (2) e Lélé (1) e o unico da Portugueza, Carola.

Alfredo defendeu optimamente um penalty cobrado por Bibi.

NEY, CONTUNDIDO, TALVEZ NAO POSSA ESTREAR

Era pensamento dos directores do Madureira fazer estrear contra o Fluminense, sua nova acquisição, o center-half Ney.

Esse jogador, que hontem se submettera a uma prova definitiva, mal fôra iniciado o ensaio, soffreu distenção do musculo da coxa, o que o impossibilita de tomar parte no jogo de domingo.

A Portugueza de São Paulo Convidado Para Ir ao Pará

BELE'M, 20 (A. N.) — A Associação Paraense de Football acaba de convidar a Associação Portugueza de São Paulo, para uma temporada de cinco jogos.

Prohibiu-lhe o Medico de ter filhos ?

Se não lhe ensinou como evital-os, não recorra ao aborto, que muitas vezes é um crime, lendo

CONCEPÇAO E METHODOS ANTI-CONCEPCIONAES

Encontrará todos os meios de que se pode utilisar com efficiencia e sem riscos.

Trata-se de um trabalho puramente scientifico, escripto em linguagem accessivel a todos, assignado por dois grandes medicos espanhoes: professores J. M. Otaola e F. Haro, de Madrid apresentado nas "Jornadas Eugenicas Espanholas" Traducção, prefacio e commentarios do

PROFESSOR MAURICIO DE MEDEIROS
(da Fac. de Medicina da Universidade do Rio de Janeiro)

E' melhor, mais sabio e honesto saber evitar, quando necessario, a concepção, que provocar "criminosamente" um aborto, que quasi sempre determina gravissimas consequencias

Nas Livrarias, 8$000 — Pelo Correio, 9$000
Edit. CALVINO LTDA., RUA S. BENTO, 26 — RIO

Dividas -- Compram-se

Advogado com escriptorio especializado e representantes nos Estados, COMPRA ou effectua rapida cobrança de qualquer titulo de divida. Advocacia em geral adiantando custas. Consultas sem compromisso.

Diariamente, das 14 ás 18 horas — DR. RIBEIRO — Rua Ouvidor, 183, 2.º, sala 204. Tel. 42-7802.

A L. C. B. PUNE VARIOS ELEMENTOS DO SAMPAIO

Por occasião do jogo de juvenis entre o Tijuca e Sampaio, verificaram-se varias scenas de indisciplina, onde destacaram-se como insubordinados varios elementos do gremio suburbano.

Ante as declarações do arbitro do jogo em questão a L. C. B. resolveu suspender por seis mezes o basketballer Cyrillo Woolf e por um jogo o player João Panovo.

A entidade cestebolistica resolveu tambem advertir o associado do Sampaio, Carlos Fernandes Lima, por ter esta pessoa se portado incovenientemente após o rumoroso prelio.

PAZ DE ESPIRITO

Sem paz de espirito é impossivel manter a energia productiva do cerebro. A calma e a serenidade, são elementos essenciaes para a conservação da saude. Os medicos dos nervos dão justa importancia a conservação da saude. Os meios externos, que concorrem para o descontrole do systema nervoso, pondo em primeiro plano entre esses factores as emoções exaggeradas, a excitação produzidas pelas preoccupações da vida moderna, os receios sem fundamento, que tornam a vida infeliz, e outras tantas causas de angustia e temor, que affligem o homem.

Mas a sciencia possue o meio de dar ao homem moderno a paz do espirito, a serenidade e a calma de que elle tanto necessita. O Benal é a chave do repouso dos nervos. Dá ao individuo o dominio de si mesmo, evita as emoções exaggeradas e perigosas e mais do que tudo, garante o somno regular e reparador, que é, como se sabe, a base da saude nervosa. O Benal é considerado um calmante insubstituivel por todos quantos o têm experimentado. Benal é uma formula do eminente neurologo, prof. A. Austregesilo.

RAIOS X

Exames radiologicos em residencia

Dr. Victor Cortes

Diariamente de 8 ás 12 e 14 ás 18 horas

RUA ARAUJO PORTO ALEGRE, 70 — 9.º and.
Esquina de Mexico
Tel. 22 5330

Dr. Newton Motta

Medico

DOENÇAS DE SENHORAS — OPERAÇÕES — PARTOS

Consultorio:
OUVIDOR, 183-4.º, sala 407
Terças, Quintas e Sabbados de 2 ás 4

Attende chamadas pelo telephone: 38-6503

A Classificação dos Clubs Concorrentes ao Campeonato de Tennis da F. T. R. J.

Com o termino do Turno dos Campeonatos Inter-Clubs da segunda e quarta classes, é a seguinte a collocação dos clubs, nellas inscriptos:

SEGUNDA CLASSE, SERIE A

1.º Fluminense F. C., 3 jogos, 3 ganhos e 0 perdidos; 2.º Country Club, 3 jogos, 2 ganhos e 1 perdido; 3.º Paysandú A. C., 3 jogos, 1 ganho e 2 perdidos e 4.º Rio de Janeiro, 3 jogos, 0 ganho e 3 perdidos.

SERIE B

1.º Tijuca Tennis Club, 3 jogos, 3 ganhos e 0 perdidos; 2.º Fluminense F. C. 3 jogos, 2 ganhos e 1 perdido; 3.º Botafogo F. C. 3 jogos, 1 ganho e 2 perdidos e 4.º Sport Club Germania 3 jogos, 0 ganho e 3 perdidos.

QUARTA CLASSE, SERIE A

1.º Fluminense F. C. 5 jogos, 5 ganhos e 0 perdidos; 2.º Tijuca Tennis Club 5 jogos, 4 ganhos e 1 perdido; 3.º Botafogo F. C. 5 jogos, 3 ganhos e 2 perdidos; 4.º Grajahu' Tennis Club 5 jogos, 2 ganhos e 2 perdidos; 5.º Rio de Janeiro e jogos, 1 ganho e 4 perdidos e 6.º Paysandu' A. C. 5 jogos, 0 ganho e 5 perdidos.

SERIE B

1.º Fluminense F. C. 4 jogos, 4 ganhos e 0 perdidos; 2.º Carioca Sport Club 4 jogos, 2 ganhos e 2 perdidos; 2.º Country Club 4 jogos, 2 ganhos e 2 perdidos; 3.º Tijuca Tennis Club 4 jogos, 1 ganho e 3 perdidos e 3.º Sport Club Germania 4 jogos, 1 ganho e 3 perdidos.

OS JOGOS DE AMANHA E DE DOMINGO

Amanhã e domingo a F. T. R. J. dará proseguimento ao seu campeonato fazendo realizar os seguintes jogos:

SEGUNDA CLASSE — SERIE A — DIA 22 DO CORRENTE

Country Club x Rio de Janeiro — Quadras do Country Club.

SERIE B — DIA 23 DO CORRENTE

Botafogo x Tijuca — Quadras do Botafogo F. C..

QUARTA CLASSE — SERIE A — DIA 23 DO CORRENTE

Tijuca x Grajahu' — Quadras do Tijuca Tennis Club.

Fluminense x Botafogo — Quadras do Fluminense F. C.

Rio de Janeiro x Paysandu' — Quadras do Rio de Janeiro.

QUARTA CLASSE — SERIE B — DIA 23 DO CORRENTE

Carioca x Fluminense A. — Quadras do Carioca Sport Club.

Germania x Country Club — Quadras do Sport Club Germania.

O Programma de Provas do Campeonato de Novissimos

Domingo proximo a Liga de Athletismo do Rio de Janeiro realizará no campo do Fluminense o Campeonato de Novissimos.

O programma de provas é o seguinte:

14 horas — 110 metros com barreiras (preliminares, salto com vara e arremesso do peso; 14,15 horas — 75 metros (preliminares); 14,30 horas — 300 metros (preliminares); 14,45 horas — 110 metros com barreiras final); 14.55 horas — 75 metros (semi-finaes); 15,10 horas — 300 metros (semi-finaes); 15,20 horas — salto em altura e arremesso do dardo; 15.35 horas — 75 metros (final); 15,45 horas — 3.000 metros (final); 16 horas — 300 metros (final); 16,20 horas — arremesso do disco; 16,30 horas — salto em distancia; 16,35 horas — revezamento 4x75 (final); 16,50 horas — 1.000 metros (final); 17,20 horas — revezamento 4x300 (final).

Bioró Pode Jogar Contra o Madureira

Bioró havia sido multado pela Liga por commentar uma falta disciplinar no jogo Fluminense x Flamengo. O regulamento prevê que a falta do pagamento dessas penalidades, imposta na impossibilidade de tomar parte em jogos officiaes.

Hontem o half-back tricolor effectuou o pagamento da multa, estando por isso habilitado a intervir o esquadrão tricolor.

VEJAM, NA ULTIMA PAGINA, O RESULTADO DA LUTA GODOY JOE LOUIS

Capitulou, Diante da Razão, Um Dos Dirigentes da Secção de Football do Botafogo: o Sr. Cavalheiro

Equilibrado e Bastante Interessante o Classico de Domingo na Gavea

REX
BALCÕES 2$000
SEGUNDA - FEIRA
Bette Davis
Errol Flynn
EM
MEU REINO POR UM AMOR
COM
Olivia de Havilland
Mais uma grande opportunidade para assistir a mais bella producção do anno! Uma producção da WARNER BROS. toda em technicolor.
Complem. Nac. — GUANABARA JORNAL n.º 5

Nacional — "A PISCICULTURA NO BRASIL"

TURF

A Ultima Performance dos Animaes Alistados nas Provas do Betting de Domingo

Os animaes alistados nas tres provas do Betting de domingo, em sua ultima exhibição, produziram as seguintes performances:

PREMIO "CADUM"

BAILADOR, 55 kilos.
2 3 2 1.
Em 9 de junho de 1940 — 1.º BAILADOR, 48, (O. Serra), 2.º Azteca, 54; 3.º Sapateador 49; 4.º Midas 49; 5.º Acarau 58 e mais oito adversarios — 1.800 metros, em 114" 2|5.

ALBATROZ, 52 kilos.
0 3 0.
Em 2 de junho de 1940 — 1.º Jamundá 53; 2.º Apolo 55; 3.º Don Xiquote 55; 4.º Itano 55; 5.º ALBATROZ 55, (D. Ferreira), e mais onze adversarios — 2.400 metros, em 154" 3|5.

SAPATEADOR, 52 kilos.
0 0 3.
Em 9 de junho de 1940 — Vide Bailador — Pilotou-o: S. Batista.

ACARAU', 55 kilos.
3 0 0
Em 9 de junho de 1940 — Vide Bailador — Montou-o: L. Meszaros.

PALHAÇO, 52 kilos.
1 2 1.
Em 9 de junho de 1940 — 1.º PALHAÇO 55, (W. Cunha); 2.º Maraca 53; 3.º Aprikose 55; 4.º Cilly 53; 5.º Andaluzia 53; 6.º Seductor 55 e 7.º Urussu' 55 — 1.200 metros, em 74" 2|5.

ALTONA, 53 kilos.
3 0 3.
Em 2 de junho de 1940 — 1.º Ih! Ta! Tan! 54; 2.º Bailador 48; 3.º ALTONA 54, (L. Gonzalez); 4.º Acrobata 56; 5.º Aratau' 58; 6.º Kid Gallanad 52 e mais cinco adversarios — 1.600 metros, em 103" 3|5.

PREMIO "OMEGA"

ALONE, 52 kilos.
1.
Em 9 de junho de 1940 — 1.º ALONE 58, (J. Zuniga); 2.º Az de Ouros 48; 3.º Marauyra 56; 4.º Marabô 58; 5.º Urussanga 56; 6.º Faceta 53 e 7.º Nicodemo 56 — 1.800 metros, em 114" 2|5.

BLUE BOY, 56 kilos.
0 3 0.
Em 22 de outubro de 1939 — 1.º Desejada 51; 2.º E's Fija 53; 3.º Jarandina 57; 4.º BLUE BOY 58, (J. Canales) e 5.º Condal 49 — 1.600 metros, em 98" 3|5.

INDAYATUBA, 50 kilos.
1 2 0.
Em 9 de junho de 1940 — 1.º Alco 55; 2.º Buru' 58; 3.º Sufragio 52; 4.º INDAYATUBA 52 (W. Cunha); 5.º Bomsuccesso 52 e mais cinco adversarios — 1.600 metros, em 100" 4|5.

DESEJADA, 52 kilos.
2 0 0.
Em 21 de abril de 1940 — 1.º L'Atlantide 56; 2.º Krebelina 57; 3.º Stingy 59; 4.º Jamundá 52; 5.º Catalpa 52; 6.º Pharsala 58; 7.º Faceta 57; 8.º Poma Rosa 58 e 9.º DESEJADA 57 (W. Andrade) — 1.000 metros, em 59".

IJUHY, 55 kilos.
0 0 0 0.
Em 9 de junho de 1940 — 1.º Alco 55; 2.º Buru' 58; 3.º Sufragio 52; 4.º Indayatuba 52; 5.º Bomsuccesso 52; 6.º Discordia 48; 7.º Usolar 49; 8.º IJUHY 58 (L. Leighton); 9.º Xen 48 e 10.º Manaassaia 52 — 1.600 metros, em 100" 3|5.

SUFRAGIO, 51 kilos.
0 3 3.
Em 9 de junho de 1940 — Vide Indayatuba — Pilotou-o: O. Serra.

REPORTER, 50 kilos.
0 0 0.
Em 1.º de maio de 1940 — 1.º Indayatuba 48; 2.º Usolar 58; 3.º Sufragio 53; 4.º Marabo 51; 5.º Nicodemo 50; 6.º Mandassaia 56 e 7.º REPORTER 53 (J. Canales) — 1.900 metros em 119" 2|5.

SHANGAI, 56 kilos.
Estreante na Gavea. E' ganhador classico na Argentina.

BURU', 58 kilos.
2 2 2.
Em 9 de junho de 1940 — Vide Indayatuba — Teve a direcção de J. Canales.

PREMIO "LICAS"

MI ACIERTO, 60 kilos.
1 0 3.
Em 2 de junho de 1940 — 1.º Clyde 57; 2.º Krebelina 55; 3.º MI ACIERTO 62 (R. Freitas); 4.º Poma Rosa 52; 5.º Lobo 54; 6.º Ijuhy 49; 7.º David 58 — 1.900 metros, em 122" 2|5.

VIOLA, 56 kilos.
0 2.
Em 16 de junho de 1940 — 1.º Pharsala 56; 2.º VIOLA 58 (W. Cunha); 3.º Arypuru' 52; 4.º Midnight Revel 54; 5.º Pasteur 54; 6.º David 57; 7.º Alco 54 e 8.º Barthou 56 — 2.000 metros, em 125" 3|5.

MIDNIGHT REVEL, 50 kilos
0 1 0.
Em 16 de junho de 1940 — Vide Viola — Pilotou-a: A. Rosa.

DAVID, 52 kilos.
0 0 0.
Em 16 de junho de 1940 — Vide Viola — Montou-o: C. Pereira.

PASTEUR, 50 kilos.
0 1 0.
Em 16 de junho de 1940 — Vide Viola — Dirigiu-o: S. Batista.

ALCO, 50 kilos.
0 1 0.
Em 16 de junho de 1940 — Vide Viola — Teve a direcção de L. Benitez.

* * *

As Estatisticas Deste Anno

JOCKEYS

São os seguintes os s que, este anno, já levantaram mais de 20:000$000 em premios:

1	A. Molina, 93 m. e 23 v.	256:500$
2	J. Zuniga, 121 m. e 27 v.	219:625$
3	J. Canales, 127 m. e 21 v.	174:475$
4	W. Cunha, 119 m. e 11 v.	174:450$
5	Mesquita, 121 m. e 21 v.	141:025$
6	R. Freitas, 109 m. e 18 v.	131:750$
7	W. Andr., 117 m. e 18 v.	113:100$
8	Ferreira, 100 m. e 16 v.	100:650$
9	P. Gusso, 51 m. e 10 v.	87:800$
10	L. Leighton, 90 m. e 11 v.	80:075$
11	S. Batista, 120 m. e 10 v.	72:675$
12	G. Costa, 97 m. e 9 v.	70:425$
13	L. Benitez, 71 m. e 10 v.	67:600$
14	O. Serra, 102 m. e 11 v.	60:500$
15	J. Santos, 64 m. e 10 v.	50:700$
16	P. Simões, 60 m. e 8 v.	38:900$
17	A. Rosa, 36 m. e 6 v.	35:400$
18	O. Fernan., 39 m. e 5 v.	26:400$
19	H. Molina, 28 m. e 5 v.	25:600$
20	C. Morgado, 71 m. e 4 v.	24:000$
21	A. Gomes, 31 m. e 4 v.	22:000$

OBSERVAÇÕES — m., montarias e v., victorias.

* * *

Entregues dois Forfaits

A' Secretaria da Commissão de Corridas, foram apresentadas hontem as declarações de forfait dos seguintes animaes: Pojaquara e Astor.

A primeira está inscripta no Premio "Susan", de sabbado e Astor, no Premio "Negresco", de domingo.

A Reunião de Sabbado

COTAÇÕES

1.ª Carreira — Premio "Aprompto Junior" — 1.400 metros — 4:000$000.

Pareo	Animal	Ks.	Cts.
1	(1 Brincadeira	54	25
	(2 Resoluto	51	35
2	(3 Grajahú	53	40
	(4 Serpente	56	50
3	(5 Malabá	56	30
	(6 Laila	48	35
4	(7 Chicote	56	27
	(8 Recatada	48	60

2.ª Carreira — Premio "Imbetiba" — 1.000 metros — (grama) — 4:000$000.

Pareo	Animal	Ks.	Cts.
1	—1 Igarité	54	25
2	(2 Tina	50	40
	(3 Messancy	54	35
3	(4 Barbada	54	22
	(5 Casino	52	50
4	(6 Urucaré	54	40
	(7 Muque	55	35

3.ª Carreira — Premio "Jarandina" — 1.500 metros — 4:000$000.

Pareo	Animal	Ks.	Cts.
1	(1 Cambuquira	56	30
	(2 Ossilvio	53	35
	(3 Xamete	51	40
2	4 Soissons	48	60
	(5 Casanova	58	50
	(6 Mignon	58	35
3	7 May Be	58	50
	(8 Raio do Luar	58	40
	(9 Veronica	58	40
4	10 Grey Girl	54	30
	(" Divertido	58	30

4.ª Carreira — Premio "Apache" — 1.400 metros 4:000$000 — Betting.

Pareo	Animal	Ks.	Cts.
1	(1 Bill	50	30
	(2 Imbetiba	52	40
	(3 Braila	52	30
2	4 Finis Dreno	48	50
	(5 Miroró	56	60
	(6 Quintilha	51	50
3	7 Sylpho	56	50
	(8 Nuncio	51	40
	(9 Bracatéa	48	50
4	10 Paratigy	48	80
	(11 Nhá Duca	48	70

5.ª Carreira — Premio "Susan" — 1.600 metros — 5:000$ — Betting.

Pareo	Animal	Ks.	Cts.
1	(1 Xairel	56	27
	(2 Matto Alto	53	30
2	(3 E'gaso	53	35
	(4 Vallonia	51	50
	(5 Taipú	53	40
3	6 Anajá	56	40
	(7 Lulu	54	50
	(8 Vesuvio	53	35
4	9 Lindaya	51	25
	(" Pojaquara	51	25

6.ª Carreira — Premio "Mondesir" — 1.600 metros — 5:000$ — Betting.

Pareo	Animal	Ks.	Cts.
1	(1 Jarandina	55	30
	(2 Bellariva	48	50
2	(3 Midas	52	30
	(4 Sitran	58	40
3	(5 Arataú	55	50
	(6 Lilith	55	50
4	(7 Brazada	50	35
	8 Phanora	51	60
	(9 Adis Abeba	54	50

* * *

As Montarias Provaveis do Classico "José Carlos de Figueiredo"

São as seguintes as montarias provaveis do Classico "José Carlos de Figueiredo".

	Kilos
BRACOBI, J. Zuniga	40
BOLEADOR, L. Leighton	50
BARNUM, W. Cunha	50
BOLIDO, D. Ferreira	50
BREVET, G. Costa	52
BORORO', J. Canales	50
BIRI-BIRI, P. Simões	50

Ulceras do Estomago
DR. EDMUNDO DE DRUMMOND ALVES
Tratamento sem operação. por novo processo
RUA DOS OURIVES N. 3
5.º andar
Terças, Quintas e Sabbados, das 4 ás 6 horas. Tel. 22 0436

Como é Facil Organizar-se Uma Prova

Ás vezes a Commissão de Corridas vê-se em apuros para organizar uma determinada prova.

Uns acham que seu cavallo está mal chamado; outros allegam que a distancia é demasiada para o seu pupillo; ainda alguns julgam excessivo o peso distribuido no handicap.

E como não é possivel "contenter tout le monde e son pére", muitas vezes deixa de ser organizado um bom premio.

Já o inverso aconteceu com uma das carreiras de domingo proximo. Todo o mundo compareceu com a inscripçãozinha do seu precario burephalo e, num abrir e fechar de olhos, a carreira estava promptinha da silva.

O filhinho do papae inscreveu dois dos seus pupillos (um delles é o destinado a ganhar).

O papae querido, mais um; o amigo do papae, outro mais; por sua vez, o amigo dos filhinhos appareceu á ultima hora com o seu burrico. Estava já ahi o numero de inscripções garantido em cinco. Era pouco. Vae dali, senão quando, o caçula finge que vende um dos seus bucephalos a um amigo.

Mais uma inscripção, portanto. Já são seis ficticios concurrentes. O pareo estava feito e melhorado com o apparecimento de tres incautos proprietarios que não vendo o precipicio nelle se precipitaram.

Mal o programma foi dado á luz do dia (melhor diriamos: á luz do luar) e os nossos olhos cairam logo sobre aquella carreira.

O nome de um determinado animal começou a crescer, a agigantar-se, até se transformar em letras garrafaes.

— Mas que "barbada" — commentou um amigo — leitor.

"Um rei e cinco comparsas".

Tambem, isso so acontece aqui ou em Shanghai!

* * *

O Classico "José Carlos de Figueiredo" em 1939

O resultado technico do Classico "José Carlos de Figueredo" na temporada passado foi o seguinte:

Em 11 de junho de 1939 — Premio Classico "José Carlos de Figueredo" — Animaes de 2 annos — Peso da tabella, com sobrecarga e descarga — 1.200 metros (approximadamente) — Premios: 15:000$ — 3:000$ e 750$000.

JAMUNDÁ, fem., zaino, 2 annos, Rio Grande do Sul, Enigma e Confiance, do sr. Carlos da Rocha Faria, 48 kilos, Domingos Ferreira	1º.
Albatroz, 50 kilos, J. Mesquita	2º.
Don Xiquote, 50 kilos, R Freitas	3º.
Trevo, 54 kilos, G Costa	4º.
Grumete, 50 kilos, S. Batista	0
Samir, 50/51 kilos, A. Rosa	0

Ganho por um corpo; do 2º. ao 3º., dois corpos.

Rateios: em 1º. 30$900 — dupla, 32$000 — Placés: Jamundá, 13$300 — Albatroz, 12$000.

Tempo: 75"2/5.

Criador: Serviço de Remonta do Exercito.

Tratador: João Baptista Ribeiro.

Total geral das apostas (em oito carreiras: 460:850$000 — Concursos e Bettings: .... 71:815$000 — Pista de grama: pesada.

A Reunião de Domingo

COTAÇÕES

1ª carreira — Premio "Negresco" — 1.400 metros —.. 10:000$

Pareo	Animal	Ks.	Cts.
1	(1 Achilles	54	27
	(2 Opuva	52	35
2	(3 Bolero	54	30
	(4 Mermoz	54	40
3	(5 Ruy Barbosa	54	40
	(6 Dagma	52	50
4	(7 Uruayé	54	35
	(" Astor	52	35

2ª carreira — Premio "Alsaciano" — 1.400 metros — ... 7:000$.

Pareo	Animal	Ks.	Cts.
	(1 Piracicabana	53	27
1	2 Adega	53	30
	(3 Darte	55	60
	(4 Urcoá	53	40
2	5 Estrella do Sul	53	50
	(6 Superfina	53	60
	(7 Aceguá	55	30
3	8 Bramane	55	50
	(9 Italibre	55	60
	(10 Rosenfeld	55	50
4	11 Itacuaty	53	25
	(" Completo	55	25

3ª carreira — Premio "Linier" — 1.200 metros — ... 6:000$.

Pareo	Animal	Ks.	Cts.
	(1 Arlezlana	53	22
1	2 Copa Roca	53	50
	(3 Afa	53	50
	(4 Itavila	53	35
2	5 Alcatéa	53	40
	(6 Serpentina	53	40
	(7 Pagã	53	50
3	8 Attos	55	60
	(9 Galhu	55	30
	(10 Perereca	53	60
4	11 Samir	55	50
	(12 Quissaman	55	50

4ª carreira — Premio "Classico José Carlos de Figueiredo" — 1.200 metros — 15:000$.

Pareo	Animal	Ks.	Cts.
1	—1 Bracobi	48	25
2	(2 Boleador	50	50
	(3 Barnun	50	40
3	(4 Bolido	50	35
	(5 Brevet	52	40
4	(6 Bororó	50	22
	(" Biri Biri	50	22

5ª carreira — Premio "Niebla" — 1.600 metros — 5:000$.

Pareo	Animal	Ks.	Cts.
1	(1 Rigueira	54	30
	(2 Gagé	55	40
2	(3 Quincas Borba	54	50
	(4 Mondesir	54	50
3	(5 Colorado	50	60
	(6 Lido	53	80
	(7 Xaveco	52	35
4	8 Premiado	57	50
	(9 Mecenas	58	40

6ª carreira — Premio "Cadum" — 1.600 metros — ..... 5:000$. — Betting.

Pareo	Animal	Ks.	Cts.
1	—1 Bailador	55	27
2	—2 Albatroz	52	22
3	—3 Sapateador	52	30
4	—4 Acarahu'	55	40
5	(5 Palhaço	52	40
	(6 Altona	53	50

7ª carreira — Premio "Omega" — 1.800 metros — 6:000$ — Betting.

Pareo	Animal	Ks.	Cts.
1	(1 Alone	52	27
	(2 Blue Boy	56	80
2	(3 Indayatuba	50	40
	(4 Desejada	52	60
3	(5 Ijuhy	55	60
	(6 Sufragio	51	50
	(7 Reporter	50	60
4	8 Shanghai	56	25
	(" Buru'	58	25

8ª carreira — Premio "Licas" — 2.000 metros — 7:000$ — Betting.

Pareo	Animal	Ks.	Cts.
1	—1 Mi Acierto	60	30
2	—2 Viola	56	35
3	—3 Midnight Revel	50	40
4	—4 David	52	60
5	(5 Pasteur	50	50
	(6 Alco	50	50

ESCRIPTORIO DE ADVOCACIA
CIVIL COMMERCIAL E CRIMINAL
Questões Administrativas e Fiscaes — Contratos e Distratos Commerciaes — Defesa em todas as Repartições Federaes e Municipaes — Representantes nos Estados
DRS. HEITOR VILLARES SUCENA — J. ARAUJO VILELA E PAULO FARIA DE MENDONÇA.
RUA DO OUVIDOR, N. 183 — 2º andar — Sala 204 — Telephone: 42-7802.

AS ESTATISTICAS DESTE ANNO

TRATADORES

São os seguintes os tratadores que, este anno, já levantaram mais de 30:000$000 em premios:

1º—E. Freitas, 123 i. e 29 v.	315:200$
2º—E. Moreira, 101 i. e 10 v.	163:125$
3º—G. Reis, 114 i. e 18 v.	114:525$
4º—W. Costa, 134 i. e 15 v.	110:150$
5º—G. Rodriguez, 119 i. e 12 v.	90:350$
6º—G. Feijó, 111 e 13 victorias	98:250$
7º—N. Pires, 41 i. e 6 v.	89:825$
8º—O. Feijó, 68 i. e 13 v.	87:750$
9º—E. Morgado, 60 i. e 12 v.	81:900$
10º—I. Vieira, 50 i. e 16 v.	81:100$
11º—M. Almeida, 51 i. e 11 v.	67:650$
12º—F. Tourinho, 31 i. e 10 v.	63:590$
13º—A. Cardoso, 68 i. e 8 v.	61:200$
14º—L. Ferreira, 53 i. e 6 v.	57:600$
15º—F. Barroso, 82 i. e 10 v.	56:600$
16º—E. Oliveira, 92 i. e 19 v.	50:600$
17º—C. Souza, 72 i. e 7 v.	47:000$
18º—F. Schneider, 106 i. e 7 v.	42:800$
19º—C. Rosa, 43 i. e 7 v.	40:700$
20º—J. Perez, 32 i. e 7 v.	34:850$
21º—I. Coutinho, 70 i. e 5 v.	32:500$

Observações: i. inscripções e v. victorias.

* * *

Equilibrio, o Factor Principal do Classico de Domingo

Indiscutivelmente, a ausencia dos potros Buscapé e Bandido veio dar mais vida e mais equilibrio ao Classico "José Carlos de Figueredo", que sera corrido depois de amanhã no Hippodromo Brasileiro.

Esses dois filhos de Santarém mostraram ser, até hoje, os dois expoentes maximos da sua geração, subjugando todos os adversarios que mediram forças com elles. Cada um delles possue um revés, sendo o de Bandido para Buscapé e o deste para aquelle. Os demais componentes da turma foram sempre derrotados pelos dois irmãos paternos.

A presença de qualquer um na carreira de domingo proximo acarretaria na indicação inequivoca de uma força absoluta e essa força inegavel seria ou um ou o outro.

Assim, aquietados em suas cocheiras, lucraram os seus adversarios cem por cento com essa ausencia.

E o classico tornou-se mais homogeneo, mais equilibrado, e, dahi mais interessante, uma vez que os seus sete concorrentes são de forças parelhas.

Apesar dessa semelhança de forças, agrada-nos sobretudo uma das concorrentes e ella chama-se Bracobi, a filha de Thermogene vem de secundar por duas vezes o crack Buscapé, uma no Classico "Raul de Carvalho" e a outra no Classico "Barão de Piracicaba". Isso não importa em dizer que seu triumpho seja liquido pois ali estão Bororó, Biri-Biri, Bolido, Barnum, Boleador e Brevet para impedil-o.

* * *

Dr. A. J. Peixoto de Castro

Acompanhado de sua esposa e do sr. Heitor Palhares, esposa e filhos, embarcou hontem para o sul do paiz, a bordo do paquete "Aratimbó", o dr. A J. Peixoto de Castro.

O illustre criador patricio desembarcará em Porto Alegre, de onde seguirá para Uruguayana. Nessa cidade gaucha, o dr. Peixoto de Castro visitará o Haras "Itaguassu", de sua propriedade.

Em seguida, o dono do Haras Mondesir, esten[illegible] a sua viagem a Buenos Aires e a Montevidéu, regressando a nossa capital ainda a tempo de assistir ao Grande Premio "Brasil".

Musica

A TEMPORADA LYRICA DE 1940

Será notavel a temporada lyrica official deste anno, organizada pelo maestro Piergile. Tomam parte nos quatorze espectaculos nocturnos, artistas de renome mundial como Bidú Sayão, Zinka Milanow, Gina Cigna, Toshiko Hasegawa, Lina Amaro, Jan Kiepura, Galliano Masini, Bruno Landi, Tito Schipa, Armando Borgioli, Giacomo Vaghi, Salvatore Baccaloni, Hilde Reggilani, Bruna Castagna, além de varios outros.

Em fins do corrente mez será encerrada a assignatura para os 16 espectaculos nocturnos, sendo os dois primeiros constituidos por dois concertos da Orchestra National Broadcasting Cº., a realizarse nas noites de 9 e 10 de julho proximo. Os grandes espectaculos lyricos terão logar em agosto-setembro.

RUBINSTEIN, DOMINGO, NA CULTURA ARTISTICA

O grande pianista Rubinsteins, realizará depois de amanhã, ás 21 horas, no Theatro Municipal, um concerto para os socios da Cultura Artistica.

4º. CONCERTO SYMPHONICO DA TEMPORADA

Sob a regencia do maestro Szenkar, que se tem revelado tão grande artista, será realizado na proxima terça-feira, o 4º. Concerto symphonico da temporada. Serão executadas obras de Weber, Schubert, Weimberger, Debussy, Liszt e Carlos Gomes.

A ESTRÉA DE SIMON BARER

O pianista russo Simon Barer, que é considerado um verdadeiro phenomeno, estreará nesta capital no proximo dia 29, em vesperal.

CONCERTO DE MARYLA JONAS

A pianista Maryla Jonas dará brevemente um concerto nesta capital.

Trata-se duma artista de grande talento, laureada, em Varsovia e Vienna, com o grande premio nos concursos internacionaes de Chopin e Beethoven.

DOENÇAS ANO-RECTAES E DOS INTESTINOS
DR. LAURO BORGES
Tratamento das hemorrhoidas sem operações e sem dôr
RODRIGO SILVA, 11 - 3.º
22-1250

Consultas gratis
Para as doenças internas e nervosas, o Dr. R. Costa tem methodo proprio para o tratamento, baseado nos principios da doutrina ESPIRITA. Attende por correspondencia a todos que lhe enviarem symptomas bem detalhados, nome, idade, envelloppe sellado e sobrescriptado para resposta. Pedidos á CHARITAS Caixa Postal n. 2538 — Rio de Janeiro.

A SITUAÇÃO MILITAR NA FRANÇA

ALLEMÃES E FRANCEZES AINDA LUTAM

Os Italianos Ainda Não Combateram

BORDEOS, 20 (Havas) — A's nove horas da manhã, a situação militar da França era a seguinte: as tropas germanicas occupam toda a margem do Loire. Sua progressão é relativamente fraca ao sul de Nantes, mais ou menos 25 kilometros, com elementos motorizados. Occupam as margens do confluente Cher e penetraram na região de Gannat.

Os allemães que occuparam hontem Lyon pelo norte se encontravam hoje de manhã na região de Tarrare, a 15 klms. ao sul da cidade. Occuparam o curso do Rhodano até Bellegarde. Violentos combates têm sido travados entre os allemães e as forças francezas pertencentes aos Exercitos da Alsacia e da Lorena e da Linha Maginot.

Os Exercitos dos Alpes não foram atacados pelas tropas italianas.

DE MONTMEDY A' FRONTEIRA DA SUISSA

BORDEOS, 20 (U. P.) — Urgente — Um porta-voz official annunciou que os allemães haviam completado uma linha de Montmedy á fronteira da Suissa, ao occuparem Bellegarde.

AVANÇAM OS ALLEMÃES

BORDEUS, 20 (U. P.) — Emquanto o governo francez aguardava as condições germanicas para um armisticio, as forças nazistas continuavam seus avanços. Após a occupação de Lyon: esta manhã, continuaram sua offensiva até 15 kilometros ao sul dessa cidade. Outras forças inimigas completaram a linha que agora se extende de Montmedy a fronteira suissa.

No emtanto, apesar de sua desorganização as tropas francezas travaram violentissimos combates na Alsacia e Lorena, e com sua resistencia na zona de Tours impediram que os allemães avançassem até Poitiers.

Um representante do Ministerio da Guerra informou que os exercitos allemães avançaram até á zona de Gannat e em seguida desviaram-se a oeste através de Roanne e Tarare em direcção a Lyon, que foi occupada posteriormente. Depois de conquistada esta cidade o inimigo proseguiu seu avanço, chegando esta manhã a 15 kilometros ao sul de Lyon.

Disse tambem que na Alsacia e Lorena estavam sendo travados violentos combates mas não se possuiam detalhes devido á interrupção das communicações. Os allemães completaram sua linha com a occupação de Bellegarde, que é a ultima estação em frente a Genebra, extendendo-se desse modo suas posições de Montmedy a fronteira suissa.

Na Alsacia tinham sido concentradas forças francezas para defender a fronteira a partir da Linha Maginot. Agora essas tropas procuram abrir passagem em direcção ao sul, através das linhas allemãs, que formam um cerco completo desde que occuparam Bellegarde.

Na região de Tours, graças á heroica resistencia franceza, os allemães não puderam avançar sobre Poitiers.

O facto dos allemães não avançarem muito ao sul do Loire attribue-se á batalha que durante 24 horas se travou em torno de Tours. Depois que os francezes destruiram uma ponte de pedra os allemães construiram outra, com o auxilio de pontões, sobre o Loire, sendo metralhados pelos francezes. Os nazistas em seguida incendiaram a rua principal de Tours. Agora, as tropas francezas que defendiam a linha do Loire recuaram para outra ao longo do rio Ocher, affluente do primeiro.

Finalmente, o porta-voz official disse que as avançadas nazistas tinham chegado a uns 25 kilometros ao sul de Nantes, importante cidade e porto do Atlantico.

Não foram recebidas noticias da frente dos Alpes, o que parece indicar que não se registaram combates.

Communicado do Alto Commando Allemão

BERLIM, 20 ((U. P.) — O alto commando allemão deu á publicidade hoje o seguinte communicado:

"Na Bretanha, nossas tropas se apoderaram do porto militar de Brest. Na Normandia, as forças allemãs attingiram a região inferior do Loire, de Nantes até Tours, e atravessaram o referido rio em pontos isolados. Continua a perseguição ao inimigo na curva que faz o Loire em seu curso medio, através do sector do Cher em direcção de Bourgues.

"Ao sul do Loire, nossos aviões de bombardeio atacaram continuamente o inimigo em retirada nas estradas, pelas quaes se effectuou a evacuação. Em todas as partes onde foram installados pontos de resistencia, as forças aereas apoiam o avanço do exercito.

"Ao norte de Lorena está se procedendo ao cerco dos restos dos exercitos francezes do oeste que ainda não haviam sido feitos prisioneiros, na região do Mosela, entre Epinal e Toul, assim como no sector dos Vosges superiores. Tanto Epinal como Toul e Loneville estão em nossas mãos.

"A luta pela conquista da linha Maginot ainda prosegue em ambos os lados de Didechofen referida linha foi rompida de novo ao oeste de Wissenburgo.

"Aviões allemães de bombardeio e de "picada" destruiram grande parte dos trabalhos de fortificações, mediante impactos directos. A cidade franceza na retaguarda de Strasburgo foi tomada pelo sul e oeste, e a bandeira de guerra allemã tremula na cathedral da cidade.

"A occupação de Borgona foi completada com a juncção das tropas que avançavam procedentes do Rheno superior e as que procediam de Belfort. O numero de prisioneiros feitos no dia 19 de junho attingia a 200.000 homens, inclusive o commandante em chefe do 10º exercito francez, general Altmeyer, assim como todo o seu estado maior.

"Desde o dia 10 de maio o inimigo e os aviões britannicos em particular estiveram atacando continuamente cidades abertas allemãs em vôos nocturnos. Hontem á noite morreram mais oito civis victimas desses ataques. As forças aereas allemãs começaram a tomar represalias contra a Inglaterra.

"Durante a noite de 19 para 20 de junho, esquadrilhas de aviões allemães de bombardeio atiraram numerosas bombas de grande tamanho, especialmente sobre as grandes fabricas de nitrogeno de Billingham, centro britannico de armamentos. Verificaram-se, immediatamente, grandes incendios que indicavam "o caminho" a ser seguido pelas esquadrilhas posteriores, ao longo de uma faixa de 20 kilometros. Em Hull foram incendiados varios tanques de depositos de combustiveis. Ao oeste de Dungeness, bem proximo e em frente á costa britannica do Canal da Mancha, duas lanchas torpedeiras allemãs destruiram um navio de 4.000 toneladas. Um submarino allemão afundou um navio de 8.000 toneladas. Outro submarino conseguiu afundar tres navios que participavam de um comboio inimigo. As perdas da aviação inimiga durante o dia de hontem ascenderam a 21 apparelhos. Seis aviões allemães não regressaram as suas bases.

"A rapida occupação da grande fortaleza de Verdun, assim como a apprehensão de 15 dos seus occupantes, foi devido á audacia e a determinação de varios commandantes allemães.

"Entre aquelles que se distinguiram, figuram, particularmente, os tenentes Stein e von Witzendorff, o major Samel, da arma da infantaria, o tenente Roenneker e o sub-official Claus, de um destacamento anti-tanks.

"Durante o ataque á linha Maginot e o rapido cerco ao inimigo na Alsacia, Lorena e Borgona se distinguiram, particularmente, o tenente-general Ritter von Grien e o major-general von Richtoff, assim como o grupo de aviões de caça commandado pelo capitão Steiner".

ESTA' DOENTE ?

Envie nome, idade, sexo e symptomas detalhados a Cx. Postal 4.458 — São Paulo — e receberá gratis uma receita de médico especialista e espirita.

Está Desenganado ?

Envie nome, endereço, sexo, edade, profissão e descreva o que sente para Caixa Postal n.º 922 — São Paulo. Receberá gratuitamente uma orientação segura

DR. EMYGDIO F. SIMÕES
Director da Casa de Saude Dr. Pedro Ernesto S/A.
Vias urinarias — Molestias de Senhoras — Partos
Consultorio:
Rua da Carioca, 6 - 4º andar
Das 16 ás 19. Tel. 22 4774

Remodelado o Gabinete Norte Americano

DOIS REPUBLICANOS NO GOVERNO

Expressiva a Nomeação dos Srs. Srs. Stimson e Knox Para Secretarios da Guerra e da Marinha

WASHINGTON, 20 — (H.) — A substituição do sr. Woodring, democrata e secretario de Guerra, pelo sr. Stimson, republicano, e a nomeação do Sr. Knox, republicano, para secretario de Marinha, são dois acontecimentos de capital importancia não só para a causa da França e da Inglaterra como tambem para a victoria do sr. Roosevelt nas proximas eleições. Tal a impressão colhida nos corredores do Congresso, onde se observa que o gabinete é, de agora por diante, um verdadeiro gabinete de união nacional e que os novos membros da administração já se declararam publicamente a favor de todo o auxilio possivel aos alliados.

Accentua-se que o gabinete Roosevelt se encontra reforçado por isso que o sr. Woodring, de algum tempo a esta parte, parecia difficultar a acção do chefe de Estado quando o governo cogitava de reforçar o auxilio norte-americano aos alliados.

Sob o ponto de vista interno, o gabinete actual sendo de união nacional poderá mais facilmente tomar medidas internas ja no concernente á acceleração do programma de rearmamento da União, já no que diz respeito ao rythmo mais accelerado de auxilio material aos alliados.

Não se tem aqui ainda nenhum indice da reacção provocada na opinião dos republicanos reunidos em Philadelphia para a convenção, mas considera-se pouco provavel que, mesmo que o presidente Roosevelt resolva apresentar-se pela terceira vez ás eleições presidenciaes, o Partido Republicano possa se oppor a isso com a mesma força, uma vez que, após as eleições, o Partido já terá assegurado pelo menos dois postos de importancia quaes sejam os de secretarios da Guerra e da Marinha.

Sr. Frank Knox

Palavras de Hoover

NOVA YORK, 20 (Havas) — A proposito da nomeação dos republicanos Stimson e Knox para secretarios da Guerra e da Marinha, respectivamente, o sr. Herbert Hoover, ex-presidente dos Estados Unidos, declarou hoje aos jornalistas: "Os srs. Stimson e Knox entram para o gabinete afim de prestarem serviços pessoaes e não como representantes do Partido Republicano. Nenhuma questão de colligação se apresenta. Além disso, a nomeação não causará nenhum effeito sobre a campanha eleitoral de 1940. As questões nacionaes continuam exactamente as mesmas".

Quem São os Novos Secretarios

WASHINGTON, 20 (U. P.) — O presidente Roosevelt, preparando a nação para levar avante não só o maior programma de defesa de sua historia como tambem para qualquer possibilidade de que ella se veja envolvida na guerra européa, formou, hoje, um gabinete unico na politica dos Estados Unidos quando incluiu nelle dois proeminentes membros do Partido Republicano para que assumam os Departamentos da Defesa, isto é, as Secretarias da Guerra e da Marinha.

O coronel Frank Knox, director do "Chicago Daily News", que recentemente realizou uma viagem pela America do Sul e que foi derrotado nas eleições presidenciaes de 1936, foi nomeado secretario da Marinha em substituição do secretario interino, sr. Charles Edson, que demittiu-se afim de apresentar sua candidatura para a presidencia do Estado de Nova Jersey.

O sr. Henry L. Stimson, ex-secretario de Estado e da Guerra, em dois distinctos governos republicanos anteriores foi nomeado secretario da Guerra, substituindo o sr. Harry H. Woodring, que enviou uma carta ao presidente Roosevelt solicitando demissão.

O secretario da Casa Branca, sr. Stephen Harly, disse que na carta do sr. Woodring se expunham tantas razões para sua renuncia, de caracter pessoal, que a mesma não seria dada á publicidade. A possibilidade de que a carta do sr. Woodring contenha accusações a respeito de incompatibilidade ou inefficiencia em seu Departamento e no exercito foi immediatamente objecto de conjecturas, antecipando-se que pode se iniciar uma forte campanha de imprensa para que se publique a carta.

As nomeações dos srs. Knox e Stimson devem ser confirmadas pelo Senado, confirmações essas que, tradicionalmente, fazem-se sem vacillação, porque os membros do gabinete são considerados como integrantes da "familia official" do presidente e suas designações obedecem a motivos pessoaes. A decisão do presidente Roosevelt foi tomada sómente 4 dias antes da reunião da Convenção do Partido Republicano em Philadelphia para escolher o candidato presidencial dessa organização politica.

A decisão do primeiro magistrado estadunidense rompeu tambem com todos os precedentes politicos estabelecidos desde que se implantou na America do Norte o systema dos partidos. Um dos actuaes membros do gabinete, sr. Henry Wallace, secretario da Agricultura, foi anteriormente membro do Partido Republicano, abandonando-o para incorporar-se ao Partido Democratico.

A nomeação do sr. Knox estava sendo prognosticada ha algum tempo, o mesmo não se dando, no entretanto, com a do sr. Stimson, que constituiu uma verdadeira surpresa.

Tanto o sr. Knox como o sr. Stimson apoiaram a maior parte da politica externa do presidente Roosevelt. O sr. Stimson quando era secretario de Estado no governo do sr. Hoover, enunciou a politica de não reconhecimento das conquistas territoriaes pela força. Sua declaração a esse respeito foi feita no anno de 1931, quando da questão do Mandchukuo.

Seus amigos, mais tarde, censuraram a recusa de sir John Simon de cooperar com a politica do sr. Stimson, attribuindo á essa recusa a serie de conquistas que tiveram lugar na Europa após a occupação da Ethiopia pelas forças italianas. Ao sr. Stimson coube tambem iniciar as negociações que deram por resultado a retirada da esquadra de Nicaragua e Haiti.

O sr. Knox, por seu lado, não ha muito, contribuiu para a divulgação do programma de augmento da aviação, que, entre outras coisas, comprehende o adextramento de 50.000 pilotos civis no decorrer do proximo anno.

Deve-se notar que ambos se incorporam ao governo em momentos em que se apressa o programma de defesa de .... 5.000.000.000 de dollares — que conta com a collaboração de uma commissão civil de defesa, composta de financistas, industriaes e representantes gremiaes não politicos.

O presidente Roosevelt, em sua carta ao sr. Woodring, em que aceita a demissão deste, diz que o programma de preparativos "é um programma defensivo e não está dirigido a intervir nos negocios estrangeiros que não dizem respeito ao hemispherio americano".

A noticia dessas nomeações admirou a muitos senadores. Assim é que o senador Wheeler, ao ter conhecimento da mesma, pelas informações da United Press, não póde occultar seu assombro, tendo declarado:

"Não me surprehende que ambos tenham sido aproveitados, pois apoiaram decididamente a politica do exterior do executivo e, a julgar-se por suas declarações, veriam com agrado o auxilio deste paiz aos alliados, e ao mesmo até uma declaração de guerra".

O senador Bridges abandonou precipitadamente o Senado exclamando: — "Será verdadeira essa noticia?".

Porém, quando obteve confirmação da noticia disse que não podia commental-a.

Os senadores reuniram-se em pequenos grupos para commentar a noticia e seus rostos reflectiam a surpresa causada. Suas discussões fizeram com que o presidente do Senado suspendesse os trabalhos por alguns momentos. O senador King disse que "o Senado confirmará immediatamente a nomeação desses dois illustres personagens".

Ao ser entrevistado, o senador Clark declarou: "E' chocante. Evidentemente trata-se de um gabinete de guerra e de um partido de guerra. Não se pode deixar de reconhecer que ambos são favoraveis ao intervencionismo. Essas nomeações sómente podem ser tomadas como um preludio para a entrada do paiz na guerra".

Por sua vez o senador Taft, considerado um dos candidatos com maiores probabilidades para a eleição presidencial, disse:

Ambos são muito competentes. A' meúde fazem-se manifestações contrarias a um gabinete de colligação, por não se considerar propicio o momento". Nos circulos politicos opinou-se que a decisão do sr. Roosevelt indica que o presidente se propõe apresentar sua candidatura pela terceira vez.

PAGA-SE DEZ CONTOS DE RÉIS

A quem estiver com grippe, resfriado, e não ficar radical e promptamente curado, medicando-se da seguinte forma: no primeiro dia, injectar-se com uma ampola de Anti-grippal "Marques" e derramar no nariz uma outra. Arde um pouquinho. No segundo dia "se já não estiver bom" reunir na seringa duas ampolas e injectar-se novamente. Não ha grippe nem resfriado, que resista a esta medicação.

A's Senhoras que soffrem!

O nervosismo irritabilidade, desanimo, dôres de cabeça, falta de ar, ondas de calor que sobem ao rosto, falta de memoria dependem quasi sempre directamente do máo funccionamento dos ovarios, assim como a falta ou irregularidade menstrual, sua abundancia ou diminuta quantidade, que se acompanham de colicas ou dôres. Para eliminar esses males que tanto affligem a mulher, numerosos medicos receitam PROTOVARIO, incomparavel preparado, sob forma de pastilha.

DIVERSAS OCCORRENCIAS POLICIAES

Aggredida a Faca Pelo Marido — In cendiou-se o Mattagal — Caiu do Bonde — Colhido e Morto Por Um A uto na Rua 24 de Maio — Atropelado Por Auto Caminhão, o Fiscal da Light Foi Hospitalizado

Ignez da Costa e Silva e o soldado musico do Exercito, Francisco da Silva Filho são casados e residem a rua Dois de Dezembro n. 78. Por difficuldades financeiras, o casal discute diariamente. Ultimamente, Ignez pensou em separar-se de Francisco conseguindo para esse fim um emprego numa casa de familia a rua Voluntarios da Patria n. 38-A. Hontem Ignez participou sua resolução ao marido. Iria abandonal-o e trabalhar na rua acima citada. Indignado com a resolução da esposa, Francisco aggrediu-a com uma faca, produzindo-lhe ferimento no rosto e nas mãos.

A victima foi medicada no Hospital Miguel Couto e o aggressor preso.

Na madrugada de hontem os bombeiros da estação de Humaytá, sob o commando do tenente Hermilio, correram para a rua Alvaro Ramos afim de debellar um incendio que se manifestou num mattagal ali existente, provocado por um balão.

A policia do 3º districto tomou conhecimento do facto.

Quando tentava tomar um bonde na rua Jardim Botanico, foi victima de violenta queda a sra. Doralice dos Santos, de 21 annos de idade, moradora na Villa Hippica, casa XI, na Gavea.

Na quéda a infeliz senhora recebeu ferimentos contusos na região frontal e forte commoção cerebral, sendo por isso transportada para o Hospital Miguel Couto, onde se encontra internada.

Ao atravessar a rua 24 de Maio, em frente ao predio n. 60, foi colhido pelo automovel 14.980, o guarda municipal Manoel Antonio do Nascimento, de 56 annos de idade e morador á rua do Rocha n.º 141.

O guarda, que soffreu gravissimas fracturas foi transportado para o Posto de Assistencia do Meyer, onde veiu a fallecer após os curativos, sendo seu corpo removido para o necroterio do Instituto Medico Legal.

Na esquina das ruas Clarimundo de Mello e Paraná foi colhido por auto-caminhão, soffrendo contusões na cabeça, o fiscal da Light João Ferreira Lima, de 28 annos, casado e morador á rua Odorico Mendes n. 61.

Soccorrido pela Assistencia do Meyer, a victima, depois dos curativos, foi removida para o Hospital do Lloyd Sul-Americano.

Commercio

MERCADOS

INTERCAMBIO COM A INGLATERRA

A Fiscalização Bancaria, affixou o seguinte aviso sobre importação:

"Communicamos aos interessados, para os devidos fins, que a partir desta data, esta Fiscalização Bancaria, sómente autorizará coberturas de importações originarias da Inglaterra, Egypto, Irak e seus Dominios — (exceptuados Canadá, Terra Nova e Hong-Kong), observadas as seguintes instrucções:

Excepção feita ás importações que já tenham cambio fechado, ás coberturas de importações de mercadorias sómente serão autorizadas em "£ AEA", devendo essa designação constar, obrigatoriamente, das fichas de cambio respectivas.

As coberturas de importações originarias de outros paizes, em libras, serão autorizadas em "Libras Esterlinas".

As cobranças relativas a mercadorias de origem acima mencionadas, existentes em outros bancos, só poderão ser liquidadas em "£ AREA", com cobertura fornecida pelo Banco do Brasil.

Sobre exportação a Fiscalização Bancaria affixou o seguinte aviso:

"Communicamos aos interessados, para os devidos fins, que a partir desta data, exceptuados os contratos de cambio "em ser" existentes para exportação, so forneceremos guias de mercadorias para a Inglaterra, Egypto, Irak e seus Dominios, (exceptuando o Canadá, Terra-Nova e Hong-Kong), em cumprimentos de contratos de cambio effectuados exclusivamente com o Banco do Brasil, em "£ AREA", observaçoes a quota de 30% de cambio official exigida pelas instrucçoes vigentes".

CAMBIO

DOLLAR — 19$770

O mercado de cambio abriu hontem, com o Banco do Brasil, vendendo a libra a 80$050 e o dollar a 19$770 e comprando a 80$000 e a 19$640, respectivamente.

Aquelle banco declarou operar para repasse a 16$560 por dollar.

O Banco do Brasil, vendia o dollar a 20$700 e comprava a 20$200 no cambio livre especial.

Assim ficou, no primeiro fechamento.

Quando reabriu, o mercado se apresentou inalterado.

No fechamento o Banco do Brasil, passou a comprar a libra a 68$160 e a 57$450 a 90 dias, a 68$560 e a 57$950 a vista e a 68$640 e a 58$030 por cabo, no cambio livre e official, respectivamente.

Aquelle banco comprava a libra (area) a 79$050 no cambio livre e a 66$410 no official, respectivamente.

O Banco do Brasil, declarou sacar libra (area) a 80$050 e libra estelina a 71$420.

Operava aquelle banco para repasse aos bancos a 58$158 por libra.

O Banco do Brasil, vendia a libra a 72$900 e comprava a .. 70$900 no cambio livre especial.

O BANCO DO BRASIL AFFIXOU AS SEGUINTES TAXAS PARA O BANCARIO

	Aber.	Fech.
Libra	80$050	n|c
Dollar	19$770	19$770
Compensação .	6$070	6$070
Peso chileno ..	$666	$666
Lira	1$000	1$000
Escudo	$760	$760
Franco Suisso .	4$455	4$455
Peso argentino	4$400	4$400
Peso uruguayo	7$500	7$500
Corôa Sueca ..	4$730	4$730

Para adquirir as letras de cobertura o Banco do Brasil divulgou as seguintes taxas:

COMPRA OFFICIAL
(Abertura)

	90 d|v	A vista	Cabo
Dollar .	16$460	16$500	16$520
Libra .	n|c	66$410	n|c

COMPRA LIVRE
(Abertura)

	90 d|v	A vista	Cabo
Dollar .	19$590	19$640	19$660
Libra .	n|c	79$850	n|c

LIVRE ESPECIAL
(Fechamento)

	Dollar	Libra
Compra	20$200	n|c
Venda	20$200	n|c

OURO FINO

O Banco do Brasil comprava a gramma de ouro fino na base de 1.000|1.000 em barra ou amoedado ao preço de .. .. 24$000.

CAMBIO NO EXTERIOR

Abertura de Londres, sobre Nova York, 4,02,50 a 4,03,50. Fechamento, 4,02,50 a 4,03,50.

Abertura de Nova York, sobre Londres, 3,60,00.

MOEDAS DE OURO

Libra, 175$500; dollar, 36$100; franco, 7$000 e franco suisso, 7$000.

TITULOS

Esse mercado esteve hontem bastante trabalhado, com negocios animados sobre a maior parte dos papeis em evidencia.

CAFE'

TYPO 7 — 12$000

O mercado de café disponivel funccionou hontem, firme e com os preços melhorados.

Cotou-se o typo 7 ao preço de 12$000 por 10 kilos, na taboa e as vendas verificadas foram de 317 saccas, contra 1.643 ditas, anteriores.

Fechou calmo.

COTAÇÕES POR 10 KILOS

Typo 3, 14$000; typo 4, 13$500; typo 5, 13$000; typo 6, 12$500; typo 7, 12$000; typo 8, 11$500.

Estado de Minas:
Café commum .. .. 1$300
Café fino .. .. 1$800
Pauta mensal:
Estado do Rio:
Café fino .. .. 1$650

MOVIMENTO ESTATISTICO

Entradas, 1.672. Embarques, 30. Consumo local, 500. Café doado, 30. Stock, 406.482 saccas.

ASSUCAR

Esteve hontem, esse mercado calmo, com os preços inalterados e entregas mais apreciaveis.

MOVIMENTO ESTATISTICO

Entradas, 400. Saidas, 9.417. Stock, 58.283 sacos.

COTAÇÕES POR 60 KILOS

Branco crystal, nominal. Demerara, 50$ a 51$000. Mascavinho, não ha e Mascavos, .. 37$000 a 39$000.

ALGODÃO

O mercado de algodão regulou hontem, estavel, com os preços inalterados e negocios regulares.

MOVIMENTO ESTATISTICO

Entradas, nada. Saidas, 750. Stock, 6.181 fardos.

COTAÇÕES POR 10 KILOS

Seridó: typo 3, 43$500 a ... 44$500; typo 4, 41$500 a 42$500. Sertões: typo 3, 40$ a 41$; typo 5, 37$ a 37$500. Ceará, typo 3, nominal; typo 5, 36$ a 37$000.

Movimento Maritimo

ESPERADOS

Santos, "Rio Branco" . .	21
B. Aires, "D. de Caxias".	21
Japão, "Brasil Maru" .	21
Natal, "Farrapo"	21
Manáos, "Baependy" . .	21
Vigo, "Raul Soares" . .	22

A SAIR

B. Aires, "Mormacmail" .	21
A. Branca, "Maceió" . .	21
Macáu, "Poty"	21
P. Alegre, "Tieté" . . .	21
Parnahyba, "Campeiro" .	21
Cannavieiras, "Araguá" .	21
P. Alegre, "Amaragy" .	21
Belém, "Cte. Ripper" . .	21
P. Alegre, "Farrapo" . .	21
B. Aires, "Seafox" . . .	21
B. Aires, "Brasil Maru" .	21
Belém, "Itaimbé"	22
Barra do Itapemerim "Araim"	22
P. Alegre, "Guarahy" . .	22

Serviço Aereo

ESPERADOS

B. Horizonte — Panair ..	21

A SAIR

B. Aires — Panair	21
B. Horizonte — Panair ..	21

Venceu Louis Por K.O. Technico

Rio de Janeiro, Sexta-feira, 21 de Junho de 1940

Diario Carioca

Propriedade da S|A DIARIO CARIOCA

EXPEDIENTE

Directores:
Horacio de Carvalho Junior
J. B. Martins Guimarães

Chefe da redacção:
Danton Jobim

Telephones — Direcção: 22-3023; Chefe da Redacção e Secretaria: 42-5571; Redacção: 22-1550; Administração e Gerencia: 22-3035; Publicidade: 22-3018; Officinas: 22-0824; Gravura: 22-1785.

Nota — Os commentarios editoriaes deste jornal, sobre assumptos internacionaes, são de responsabilidade de seu director, dr. Horacio de Carvalho Junior.

PUBLICIDADE, 22-3018

ASSIGNATURAS
Para o Brasil:
Anno . . . . . . 50$000
Semestre . . . 30$000
Para o Exterior:
Anno . . . . . . 100$000
Semestre . . . 55$000

Venda avulsa: Capital, $200; Interior, $300. Aos domingos, $200.

E' cobrador autorizado o sr. J. T. de Carvalho

CORRESPONDENTE GERAL
Percorre o interior do paiz a serviço desta folha o sr. Romualdo Perrota, nosso correspondente geral.

Representante em Bello Horizonte: O... ALDO MASSOTE

A CIDADE

A Demolição do Palacio do Syllogeu

O presidente da Republica assignou decreto autorizando a Prefeitura a ceder uma área para a construcção do edificio do Instituto Brasileiro de Geographia e Estatistica em troca do terreno onde se ergue hoje o Palacio do Syllogeu, á rua Augusto Severo n.° 4. Deste modo, o largo da Lapa vae ser ampliado, o que virá facilitar grandemente a circulação naquelle logradouro publico. No local, aliás, já foram realizados importantes trabalhos pelo prefeito Henrique Dodsworth, em consequencia dos quaes melhoraram sensivelmente as condições do trafego em torno do Passeio Publico.

O acto do chefe do Governo veiu possibilitar a conclusão do projecto elaborado pela Municipalidade, no sentido de melhorar o transito na Lapa, tornando mais elegante e moderno o tradicional recanto da nossa capital.

O predio do Syllogeu era um entrave que precisava mesmo ser eliminado. Localizado proximo ao Passeio Publico, formava ali uma garganta estreita, entravando seriamente a circulação. O sr. Getulio Vargas veiu, pois, ao encontro dos desejos da Prefeitura, prestando, assim, inquestionavel serviço á metropole. Completando as obras do largo da Lapa, o sr. Dodsworth dotará a cidade de um melhoramento util e que virá embellezar ainda mais o nosso formoso Passeio Publico.

ULTIMA HORA SPORTIVA

TREINOU HONTEM O SELECCIONADO CARIOCA DE BASKETBALL

Onze Basketballers Scratchmen Compareceram ao Treino — Agenor e Betinho Não Irão a São Paulo — Treinam Novamente Amanhã

Effectuou-se hontem no rink do C. R. Botafogo o segundo treino do seleccionado carioca de basketball que intervirá no proximo Campeonato Brasileiro de bola ao cesto a se effectuar em São Paulo.

O ensaio contou com o concurso de onze basketballers convocados, constando inicialmente o treino de individual, o ensaio foi encerrado com um jogo em conjunto, na qual jogaram os seguintes quadros:

Team A: — Adilio e Bahiano — Simões — Osny (Floriano) e Ruy.

Team B: — Pellado e Alvaro — Frota — Floriano (Osny) e Chico.

Dirigiu o treino o technico Carlos Reis auxiliado por Custodio Rezende. Durante o ensaio foram verificadas varias alterações, notando-se que o "five" de maior agrado foi a constituido por Adilio e Bahiano — Simões — Osny e Ruy.

AGENOR E BETINHO ESCUSARAM-SE

O DIARIO CARIOCA antecipou hontem em primeira mão a possibilidade de se escusarem mais os conhecidos players Agenor e Betinho. Hontem á noite confirmaram-se totalmente as nossas previsões com a escusa official dos alludidos players.

NOVO ENSAIO SABBADO

O proximo treino do seleccionado carioca será effectuado amanhã, ás 18 horas, possivelmente no gymnasio do Fluminense.

Godoy, Apesar de Sua Valentia, Não Passou do 8.° Round

JÁ NO 7.° ROUND O CHILENO SOFFRERA UM KNOCK-DOWN, SENDO SALVO PELO "GONG" — O CAMPEÃO INFLIGIU IMPIEDOSO CASTIGO AO "BOXEUR" SUL-AMERICANO

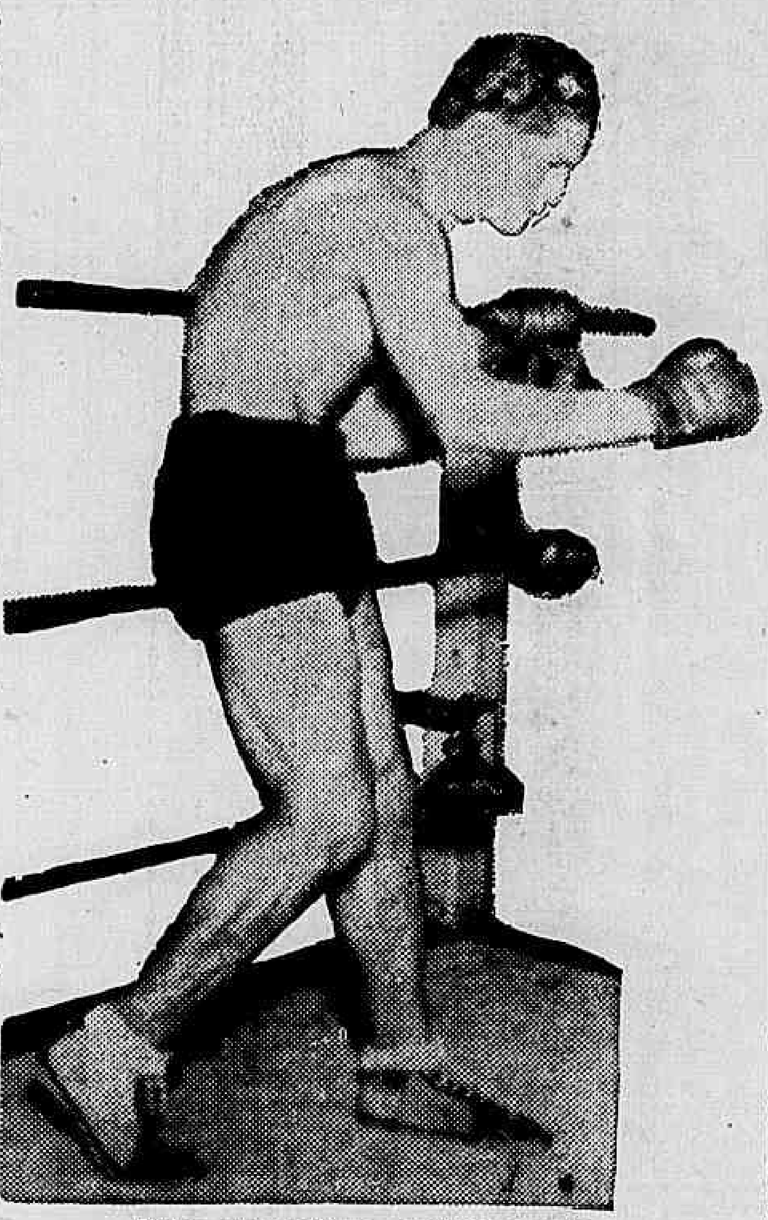

Godoy, que desejava continuar a luta

Mais uma vez Joe Louis elimina um adversario que pretendeu tirar-lhe o titulo de campeão mundial de box de todos os pesos.

Desde 1937 que o "demolidor negro" vem defendendo galhardamente o cinturão contra todos os "boxeurs" que se aventuram enfrentar seus punhos possantes.

Godoy, na ultima luta, conseguiu, mercê do seu estilo, resistir os 15 rounds da luta, perdendo aos pontos.

Hontem, mais uma vez o campeão negro poz em jogo seu titulo contra o campeão sul-americano.

Desta vez, conhecedor do modo de lutar de seu contendor, o "Demolidor" conseguiu vencel-o por knock-out technico ao iniciar-se o oitavo assalto.

O chileno lutou bravamente, tendo resistido aos potentes soccos do campeão negro.

Ao terminar o 7.° round, porém, ao tentar uma troca de soccos, Godoy foi atirado á lona e quando o juiz contava quatro, o "gong" soou, livrando-o do knock-out.

Iniciado o oitavo assalto, o derradeiro da luta, Joe Louis voltou á offensiva, infligindo ao sul-americano mais um knock-down:

Mostrando uma fibra enorme, Godoy, quando a contagem chegou a oito, ergueu, arrimou-se ás cordas e recebeu mais um ataque do campeão.

Cae, ahi, mais uma vez. Cavanagh conta até quatro, o sul-americano ergue-se, "groggy" e praticamente impossibilitado de proseguir o combate.

O arbitro suspende a luta, declarando o campeão vencedor por K.-Out technico.

Já nos primeiros assaltos Joe tinha attingido a cabeça de Godoy, ferindo-a e fazendo-a sangrar.

O sul-americano, demonstrando uma bravura e um progresso elogiaveis reagia, sempre, aos ataques do campeão, chegando mesmo a vencer o quarto assalto.

Está afastado mais um boxeur concorrente ao titulo de campeão de todos os pesos.

GODOY O PRIMEIRO A SUBIR AO "RING"

NOVA YORK, 20 (Havas) — Arturo Godoy foi o primeiro a subir ao ring, vestido de um roupão laranja. Foi alvo de enthusiasticas acclamações. Logo depois Joe Louis subia, egualmente muito applaudido.

O campeão vestia um roupão azul e vermelho.

Os dois pugilistas dirigiram-se para o centro do ring afim de receber os conselhos do arbitro.

Godoy foi até junto de Joe Louis e apertou-lhe a mão.

PRIMEIRO ROUND

Arturo Godoy deixa o canto e immediatamente desfere dois crochet de esquerda na cabeça do campeão. Este reage com tres golpes curtos de esquerda. Colloca um duro esquerdo e depois um direito no rosto do adversario. O nariz de Godoy sangra. O chileno colloca um curto esquerdo e um direito na cabeça e em seguida outros esquerdos tambem na cabeça. Joe Louis attinge o rosto de Godoy com um curto direito e fere-lhe a arcada supercillar. Louis colloca um duro direito na cabeça, depois um esquerdo e novamente um direito na cabeça. Godoy replica com um direito e um esquerdo na cabeça, mais um esquerdo e um direito no corpo. O campeão desfere forte direito na cabeça do antagonista, que reage com violento direito no rosto.

SEGUNDO ROUND

Godoy sae agachado e os dois pugilistas travam um corpo a corpo. Louis colloca dois ligeiros esquerdos no rosto e encaixa dois curtos esquerdos e um direito na cabeça. Ambos trocam direitos e esquerdos na cabeça e no corpo. O campeão colloca dois curtos uppercuts direitos na cabeça. O olho de Godoy sangra de novo. Joe Louis colloca um direito e um esquerdo no rosto. Godoy reage com dois golpes no corpo. Voltam a trocar golpes de esquerda e de direita na cabeça e empenham-se a corpo a corpo. Louis colloca violento direito e esquerdo no rosto do adversario.

TERCEIRO ROUND

Joe Louis e Godoy começam travando um corpo a corpo sem trocar golpes. O sul-americano colloca um direito e um esquerdo na cabeça e recebe curto direito na cabeça. Novo corpo a corpo. Trocam curtos direitos e esquerdos na cabeça e no corpo e recomeçam o corpo a corpo. Louis falha dois crochets esquerdos. Trocam novamente direitos e esquerdos no corpo e na cabeça. O campeão colloca um direito e um esquerdo na cabeça e Godoy responde com direitos e esquerdos pertos do corpo. Louis colloca um curto direito no rosto no momento em que o arbitro os separa.

O olho esquerdo de Godoy sangra abundantemente. Louis colloca outro curto direito no rosto e não consegue collocar mais um direito quando o gongo soa.

QUARTO ROUND

Ambos trocam direitos e esquerdos no corpo e na cabeça, e travam um corpo a corpo. Louis manda um direito no queixo de Godoy. O chileno attinge Louis com dois golpes no corpo. Trocam novamente esquerdos e direitos na cabeça e no corpo e Godoy manda Louis contra as cordas. Louis colloca um upper-cut esquerdo no rosto, mas Godoy replica com um esquerdo e um direito na cabeça. Em seguida Louis colloca forte direito no rosto e depois um crochet esquerdo tambem no rosto, ao passo que Godoy reage com violento direito em meio do corpo. Trocam direitos e esquerdos no rosto. Louis colloca duro direito na cabeça e falha um crochet esquerdo. Godoy reage com dois golpes e martella a cabeça de Louis no momento em que o round termina.

QUINTO ROUND

Godoy deixa o canto rapidamente e colloca um crochet esquerdo no queixo de Louis. Depois o chileno colloca um direito e um esquerdo na cabeça e encaixá um curto esquerdo no rosto. Louis falha um upper-cut direito. Trocam esquerdos e direitos no rosto e no corpo. Louis falha um esquerdo e depois colloca um curto direito sobre o olho ferido de Godoy. O chileno atira Louis sobre as cordas e colloca forte direito no rosto. Trocam direitos e esquerdos no centro do ring. Novamente Godoy lança Louis ás cordas e trocam ainda direitos e esquerdos. Louis colloca dois upper-cuts direitos no rosto. Godoy responde com um direito e um esquerdo e dois direitos no rosto. Trocam esquerdos e direitos, até o fim do round.

José Louis, o vencedor de hontem

SEXTO ROUND

Louis colloca um esquerdo no rosto e depois outro esquerdo tambem no rosto, emquanto Godoy falha um violento esquerdo. Louis colloca um esquerdo e um direito na cabeça mas Godoy responde com dois direitos e esquerdos no corpo. Mais uma vez o chileno leva Louis ás cordas e martella-lhe o corpo e a cabeça com os dois punhos. Colloca um esquerdo na cabeça. Trocam direitos e esquerdos no corpo e travam um corpo a corpo. Godoy colloca dois esquerdos e dois direitos na cabeça. Trocam golpes de esquerda e de direita na cabeça á curta distancia. Godoy attinge Louis na cabeça com os dois punhos. Soa o gongo.

SETIMO ROUND

Os dois pugilistas entram em corpo a corpo. Godoy falha um duro direito. Louis colloca forte esquerdo no rosto. Godoy colloca longo direito no rosto. Trocam direitos e esquerdos no rosto. Louis manda longo direito no nariz de Godoy. Entram novamente em corpo a corpo. O campeão colloca tres ligeiros esquerdos no rosto e o arbitro os separa. Godoy attinge o adversario com os dois punhos no corpo e encaixa tres golpes na cabeça. Louis falha com os dois punhos na cabeça de Godoy. O chileno vae ao tapete, mas contado até cinco levanta-se quando soa o gongo.

OITAVO ROUND

Louis colloca longos esquerdos e direitos na cabeça. Consegue forte esquerdo e upper-cut no queixo. Attinge com os dois punhos o rosto de Godoy e este vae de novo ao tapete, erguendo-se quando havia sido contado até oito. O campeão recomeça immediatamente a desferir golpes e manda Godoy ao tablado pela terceira vez.

A VICTORIA DE JOE LOUIS

Nessa altura do oitavo round, transcorridos 1 minuto e 24 segundos o arbitro Billy Kavanagh faz cessar o combate. Godoy ergue-se e declara que quer continuar a luta. Policiaes sobem no ring.

O arbitro proclama a victoria de Joe Louis por knock-out technico.

Um medico sobe no ring para examinar o olho de Godoy.

QUANTO RECEBERÃO OS DISPUTANTES — AS LUTAS DO FUTURO

Joe Louis, que defenderá o titulo de campeão, deverá receber 40 o|o da renda liquida. Se o campeão bater o chileno por knock-out, o seu cartel contará 39 knock-outs em um total de 46 victorias, record que ainda não foi superado por qualquer peso pesado.

Se Louis continuar de posse do titulo, deverá defendel-o novamente em Detroit, contra o vencedor do encontro Billi Conn x Bob Pastor ou da peleja Galenta x Baer.

Por outro lado, se Godoy vencer terá de conceder "revanche" ao pugilista negro e o encontro deverá realizar-se em Nova York, no mez de setembro vindouro.

ANTES DA GRANDE LUTA

O Dr. Warker, Após Examinar os Contendores, Declarou: 'São os Melhores Exemplares Physicos Que Já Vi na Minha Vida'

NOVA YORK, 20 (Havas) — Louis e Godoy foram declarados em perfeitas condições physicas pelo dr. Willian Walker, medico official da commissão athletica do Estado de Nova York, que examinou os dois pugilistas durante a pesagem official.

A PESAGEM DOS PUGILISTAS — LOUIS PRIMEIRO A CHEGAR

Grande numero de latino-americanos aguardavam antes da pesagem os dois pugilistas. Louis foi o primeiro a chegar acompanhado de sua "entourage". Desceu de grande limousine toda fechada com grande agilidade. Trajava calça de flanela clara e paletot marron escuro. Agradeceu sorridente os applausos de seus fans e em seguida entrou para o salão de pesagem onde dezenas de photographos e cinematographistas o esperavam.

Poucos minutos depois entrava Godoy vestido de cinzento com riscas brancas e sapatos brancos. Sorria e acenava com a mão para os seus torcedores. Sua esposa, Ledda Godoy, comquanto acredite cégamente na victoria do marido não assistirá á peleja.

Ao entrar no salão Godoy deu a mão a Louis e a unica palavra que trocaram, sem que seus olhos se cruzassem, foi um "alló".

OS MELHORES EXEMPLARES PHYSICOS QUE JA' VI NA VIDA

A pesagem foi a seguinte: Louis 199 libras exactas, Godoy 201 libras e meia. O dr. Walker, depois de os examinar, declarou: "São os melhores exemplares physicos que já vi na vida". Todavia, o exame demonstrou que Godoy é algo mais nervoso que seu adversario. O pulso de Louis foi antes de um exercicio de 66 pulsações e depois de 71. O de Godoy 75 antes e 80 depois. Esse exercicio consiste em tres ou quatro salto e em uma pequena corrida. O "nervosismo" de Godoy, segundo frisou o dr. Walker, deve correr por conta da importancia da peleja de hoje á noite.

A voz geral é que Louis ganhará facilmente.

AI WEIL, MENAGER DE GODOY, INVESTE CONTRA O PRESIDENTE DA COMMISSAO DE BOX

Pouco depois da pesagem occorreu pequeno incidente entre Weill, manager de Godoy, e o general John Phelan, presidente da Commissão. O general Phelan chamou os dois pugilistas, seus managers e jornalistas á parte, para ler-lhes as regras que regulam o box no Estado de Nova York, e, olhando fixamente para Godoy, declarou que não seria tolerada nenhuma tactica prohibida, nenhum golpe depois de ter soado o gongo nem se permittiria que o solo fosse tocado pelas luvas sem que o pugilista tivesse sido derrubado. O general accrescentou que o juiz tem instrucções para que as regras sejam respeitadas e amplos poderes para desclassificar o pugilista que infringir as regras estabelecidas.

Essa advertencia era dirigida, evidentemente, a Godoy, em razão de sua tactica de combater um tanto curvado, como aconteceu durante a sua ultima luta.

"NINGUEM PODE ENSINAR GODOY A LUTAR"

Nem Louis nem Godoy responderam ao general, dizendo: "Nem você nem ninguem tem que dizer como meu pupillo deve lutar. Sómente eu como seu manager posso fazel-o. E fique sabendo que todos nós conhecemos as regras de box tão bem como você".

..ESSES PROTESTOS SÃO COMMUNS

O general ordenou que Weill se calasse e disse-lhe que lhe daria opportunidade para falar durante a reunião da commissão que será realizada hoje á tarde.

Como observou um dos jornalistas presentes taes scenas são usuaes antes dos grandes matches "para a galeria".

MELHOROU A COTAÇÃO DE LOUIS

Augmentaram, ao que parece, após o exito final de seu treino no acampamento, onde evidenciou a força explosiva do seu "punch" ao esmurrar até ao K. O. o seu "sparring-partner" Joe Gatty, que durante os primeiros rounds obrigou o campeão a empenhar-se a fundo. Louis applicou em Gatty um "Hook" de esquerda e atirou-o á lona.